A NOITE

Redacção, Largo da Carioca, 14, sobrado — Officinas, rua Julio Cesar (Carmo), 31

TELEPHONES: REDACÇÃO, 523; OFFICINAS, 852

ASSIGNATURAS
Por anno..... 22$000
Por semestre..... 12$000
NUMERO AVULSO 100 RS.

A NOITE é composta em machinas TYPOGRAPH. da casa BROMBERG & COMP.

HOJE

O Tempo --- Claro, cheio de sol e de calor, o dia foi bem de verão carioca.
A temperatura maxima foi de 29,4 e a minima de 22,6.

HOJE

OS MERCADOS --- Para negocios, o dia esteve não muito forte. A bolsa teve concurrencia regular.
O cambio foi de 16 7|32 e 16 1|4.
Café, 11$900.

A GUERRA BALKANICA

Uma interessante correspondencia de Beyrouth

A tortura dos christãos

Temos a seguinte carta, recebida de Beyrouth:

«Beyrouth, aos 12 de novembro de 1912.
Amigo «abuna» (padre) Etienne.

. . . . . .

«Quanto aos graves acontecimentos do paiz, tiveram elles aqui consideravel repercussão. Imagine o terror que se apoderou dos christãos. E não foi sem razão. O populacho musulmano e turco, irritadissimo com as noticias vindas do theatro da guerra e pelas successivas derrotas infligidas ao exercito dos Osmanlis, preparava durante dois dias um golpe cruento para o domingo passado.

Debalde os mais intelligentes delles (e você sabe qual é a intelligencia dos turcos!) lhes aconselhavam a calma. Tudo era inutil. E' mister, diziam os sequazes de Mafoma, tirar uma desforra dos «djiavour» (infieis).

Pelo que soubemos depois, esses barbaros pretendiam surprehender os christãos nas igrejas durante a missa dominical.

Mercê de Deus, a chacina foi evitada graças aos couraçados francezes que cruzavam em aguas turcas.

No domingo, logo ao amanhecer, appareceu no horizonte um vaso de guerra inglez o qual fundeou neste porto, sem contar outro navio inglez que nos chegou hontem. Os christãos puderam assim respirar um pouco.

Mas a noite de sabbado ultimo, passámol-a na maior anciedade.

Ninguem dormiu; os boatos mais assustadores circulavam; cada vez mais negras se tornavam as noticias. Felizmente a presença dos navios europeus impediu grandes barbaridades.

Saque tambem não houve da parte dos turcos, porque, desde a guerra com os italianos, os musulmanos de Beyrouth são menos audaciosos.

Esperamos ainda navios francezes e austriacos que vêm proteger a população christã, a qual correu grande perigo nesses ultimos dias.

O «vali» (governador) recommendou a todos os jornaes e ao pessoal do telegrapho e correio de attribuir a victoria aos turcos. Queria assim apasiguar os animos.

Provavelmente já o amigo leu o jornal francez que annunciando o fallecimento da Sublime Porta convidou as nações para as exequias solemnes na igreja de Agia Sofia!..

Apezar da censura mais rigorosa, pudemos ter noticias seguras pelos jornaes francezes, inglezes e egypcios.

Estava esquecendo um pormenor.

Naquelle sabbado das ameaças, o Sr. bischamar de Jouni alguns camponezes e muitos po N... e o negociante N..: mandaram «iahi» (capangas); esses não se fizeram esperar e estavam promptos para repellir qualquer tentativa dos musulmanos.

O perigo foi conjurado a tempo; o proprio «vali» tomára energicas providencias, receiando uma repressão dos navios estrangeiros.

Sempre nessa noite de sabbado, todas as casas estavam de prevenção, apezar de haver pouca gente valida entre nós. Desde o inicio da guerra, com effeito, os moços christãos fugiram para escapar ao recrutamento...»

N...

Até onde chegaremos no aggravamento dos preços dos alimentos?

Xarqueadores e criadores querem fazer da carne secca um prato para ricos

Os xarqueadores e criadores do Rio Grande do Sul, graças aos convenios firmados recentemente, vão dominar completamente o mercado do Rio de Janeiro.

A incuria anterior do governo induz a crer que elle assistirá de braços cruzados, sem tomar providencia alguma, ao aggravamento da asphyxiante situação em que nos encontramos, comprando os generos de primeira necessidade por preços fabulosos, quando era do seu dever agir promptamente a bem da população pobre.

Os xarqueadores, no Rio Grande do Sul, compravam até agora cada cabeça de gado aos criadores pelo preço de 80$. Abatida a rez, vendiam a carne a 66$ e o couro a 33$. Só a carne e o couro lhes davam um lucro liquido de 19$, aos qual se tem de juntar o lucro da venda dos ossos, chifres, etc.

Não contentes com esse lucro muito razoavel, os xarqueadores resolveram não exportar mais carne a consignação; querem dominar o mercado. O preço da carne será fixado por elles no Rio Grande do Sul aos importadores do Rio, que terão de se sujeitar ás suas imposições.

Calculos feitos por pessoas conhecedoras do nosso mercado asseguram que a carne secca, que se vende actualmente a 1$500 o kilo nos retalhistas, passará a ser vendida a 1$800 logo que se comecem a fazer sentir os effeitos do convenio.

Convém notar que será esse o aggravamento inicial do preço. Posteriormente teremos de sentir os effeitos de um novo aggravamento de preços.

Não se sabe até onde chegaremos.

A carne verde mantem-se num preço alto, que está, aliás, ameaçado de uma nova subida porque o syndicato que continua açambarcando o gado no interior, precisa auferir maiores lucros da bolsa do publico.

Caminhamos para uma situação cada vez mais premente, sem que o governo se mexa.

No Rio Grande do Sul existe ouro

PORTO ALEGRE, 14. (A. A.) — No logar denominado Costas do Raymundo, em Santa Maria, foram encontrados fragmentos de pedra granitica que contêm traços de ouro.

Um curioso caso de telepathia

PORTO ALEGRE, 14. (A. A.) — Um curioso caso de telepathia foi registrado um Bagé. O Sr. Paschoal Algarde que ali mora ha pouco tempo, tem a sua familia em São Borja. No dia 11 do corrente, sonhára elle que sua irmã, Idalina, havia fallecido e contou isso a um seu companheiro de hotel. No dia seguinte, o Sr. Paschoal Algarde recebeu um telegramma annunciando-lhe a morte de sua irmã, que havia fallecido justamente á hora em que tivera aquelle sonho.

O NOSSO MUNDO ESCOLAR

Alumnas que se distinguiram nas escolas modelos

Uma reportagem photographica da "A Noite"

A AVIAÇÃO NO BRASIL

O terreno para o campo de aviação

O movimento patriotico accentua-se

O acto do Sr. ministro do Interior, Sr. Dr. Rivadavia Corrêa, mandando entregar ao Aero Club Brasileiro o terreno sufficiente para a futura escola de aviação do Aero, é de um largo alcance moral para a grande obra da nacionalisação do aeroplano.

O Aero necessitava desse terreno afim de fazer as experiencias officiaes do apparelho inventado e construido pelo Sr. Dr. Eurico Barros, com todos os elementos que pudemos dispor no Rio para um tentamem dessa ordem.

Com esse acto o Sr. ministro da Justiça foi ao encontro de uma verdadeira necessidade nacional e accentuou, mais uma vez, a larga visão que S. Ex. tem sobre coisas da administração publica.

A SUBSCRIPÇÃO CRESCE

O actor J. Silveira, que hontem realisou a sua festa no theatro Rio Branco, já hoje liquidou contas com o Aero Club Brasileiro remettendo-lhe o valor dos 5 por cento sobre a sua récita acompanhado do seguinte officio:

«Illms. Srs. Directores do Aero Club Brasileiro: — Tenho o prazer de juntar a esta a quantia de cento e cincoenta mil réis, saldo de 5 por cento sobre tres contos de réis que rendeu o beneficio que hontem dei no Theatro Rio Branco, onde trabalho, os quaes destinei, como em tempos officiei ao Aero Club Brasileiro, para a obra de aviação no Brasil, como patriota que me orgulho de ser.

Certamente que a modestia de meu concurso irá despertar novas e mais brilhantes emulações, conseguindo assim o Aero Club Brasileiro concretizar breve o sonho de todos os brasileiros: o poder da nossa bandeira augmentado e fortalecido pelo Aeroplano que tantas vidas preciosas já sacrificou para a sua conquista.

Agradeço ainda, Srs. directores, o ramo de flores com que o Aero Club Brasileiro concorreu para o encanto da minha festa de hontem, que tão inesqueciveis momentos me deixou.

De V. V. Exs. etc. = J. Silveira»

OUTRA OFFERTA

Remettidos pelo actor portuguez Sr. Victorino Fonseca, recebemos hoje vinte bilhetes de cinco mil réis cada um para a festa que aquelle artista realisará sabbado proximo, no Club Waldemar.

Esses cartões estão á venda no escriptorio da A NOITE, destinando o actor Fonseca o producto dessa venda em beneficio do Aero Club Brasileiro.

OS IRMAOS RAPINI

Na proxima semana chegam a esta capital os aviadores italianos, irmãos Rapini que, dirigidos pelo Sr. Dr. Mancini, e sob o patrocinio do Aero Club Brasileiro, vem aqui realisar varios vôos. O Aero prepara, aos irmãos Rapini, uma festiva recepção.

A AVIAÇÃO NA ARGENTINA

BUENOS AIRES, 14. (A. A.) — Chegou a esta capital, o aviador allemão Heinrich Lubke, que fará experiencias com um monoplano Rumpler construido em Berlim.

BUENOS AIRES, 14. (A. A.) — A sociedade Jockey-Club offereceu ao exercito dois biplanos com motores fixos, do typo Renault.

O MOMENTO

Serviço domestico

Ha atualmente no Conselho Municipal um projeto em discussão, redijido pelo Sr. Angelo Tavares e dispondo sobre o serviço domestico. Em seu conjunto o projeto representa uma boa tentativa. Vamos a ver si dará rezultados.

Ha nele, porém, dois defeitos: o primeiro, em não estipular o prazo de avizo para despedida de um domestico.

Não ha nada de mais aborrecido que um pacato burguez deitar-se satisfeito e convicto de que em sua humilde choupana tudo vai bem, e levantar-se no dia seguinte com este cataclismo:—a cozinheira não veiu! Debalde se procura uma explicação. Não ha.

A cozinheira não veiu porque não quiz; não veiu porque recebeu o ordenado e tem dinheiro bastante para descançar dois mezes; não veiu porque não podia furtar bastante, etc.

O fato é que ela não veiu. E como o estomago não respeita o vazio da cozinha, é uma trapalhada de todos os diabos para pôr o «menage» em andamento. A isso só ha um coercitivo: impor um prazo minimo de seis dias para o avizo.

E' claro que em muitos cazos ninguem quererá guardar uma criada que se quer ir embora. Mas o prazer de descontar-lhe seis dias no ordenado compensa um pouco as amolações de uma partida brusca...

Outro mal do projecto é não prever o funcionamento ilicito de ajencias que não se declarem como tais. O processo que usam muitos exploradores é relativamente simples: anunciam separadamente que precizam de uma lavadeira, uma cozinheira, uma copeira, etc. E ao mesmo tempo em outros anuncios dizem que alugam uma lavadeira, uma cozinheira, uma copeira, etc.

Procuradores e ofertantes aparecem, e assim a couza se arranja com todos os effeitos de uma ajencia; e sem as imposições legais que lhe caberiam.

De uma eu sei nessas condições. E' para as bandas da rua Barão de S. Felix. Dirije-a um major.—que pelos modos é da guarda nacional e reformado. o homemzinho é o typo completo do explorador.

Uza do estratajema indicado e junta outros admiraveis.

Experimenta, por exemplo, os cozinheiros, fazendo-os cozinhar-lhe os bifes. Prova as copeiras, fazendo-as servil-o.

E como pelo processo do anuncio—«precisa-se» e «aluga-se»—ele tem em caza uma verdadeira romaria de creados e patrões, vai fornecendo a mercadoria sem trabalho maior do que sentar os patrões e fazel-os esperar os creados que vêm ao faro do anuncio. De uns e de outros cobra depois pelo servicinho 6$ de comissão, dando direito a escolher trez criados e trez patrões.

Ora, como impor a um desses tipos as formalidades intelijentes do projeto do Sr. Tavares?

E' precizo que o ilustre intendente pense tambem nesses cazos e preveja o corretivo.

Só assim o seu projeto será util.

M. M.

A luta contra o analphabetismo! Confessemos que, neste paiz de doutores e bacharéis, muito pouco se faz para combatel-o, a elle que campeia sertões a dentro numa densidade fabulosa. Chega mesmo a assentar arraiaes dentro da Capital Federal, onde, não é segredo para ninguem, a existencia de analphabetos attinge proporção verdadeiramente degradante.

A luta, aqui no centro, contra a hydra, é relativamente facil. E deve-se dizer, a bem da verdade, que resultados animadores têm sido obtidos.

As escolas publicas primarias têm actualmente uma frequencia que corôa os esforços dispendidos.

Nas Escolas Modelos, porém, é que melhores resultados se têm colhido.

Funccionando relativamente ha pouco tempo, conseguiram ellas arrancar ao captiveiro da ignorancia milhares de infelizes que vão ali beber a instrucção que a Municipalidade tem por obrigação pôr ao alcance de todos. Graças ao conceito em que são tidas, os bancos das escolas modelos são frequentados agora por filhos dos que poderiam ministrar aos seus herdeiros uma instrucção especial e mais cara. Toda a gente sabe que o fallecido presidente Affonso Penna fez matricular uma sua filha na Escola Rodrigues Alves, ao lado do palacio do Cattete, onde tambem se matricularam as suas netinhas.

Em todo o Districto Federal funccionam actualmente 8 Escolas Modelos com excellentes resultados. Difficuldades de varias ordens impediram-nos de reunir num «passe-partout» as alumnas distinctas que concluiram o curso em cada uma dellas. Corremo-las, apenas, percorrendo-as em um dia, photographar as alumnas distinctas das escolas Benjamin Constant, Tiradentes, Rodrigues Alves, Nilo Peçanha e Estacio de Sá.

Ecos e novidades

Em uma roda de officiaes de marinha foi hoje contado o seguinte:

«Ha dias o Sr. marechal Hermes em conversa com o commandante Marques da Rocha, disse-lhe:

— Marques, chegou a vez da tua promoção. Já tens tempo para te reformar, como queres, de sorte que é preciso tratarmos disso quanto antes. A primeira vaga será tua.

O Sr. Marques da Rocha, porém, apressou-se em responder:

— «Não, marechal. A primeira vaga deve ser do Fiusa. O Sr. deve se lembrar que o Fiusa foi juiz interrogante do meu conselho de guerra e que lhe devo muitas gentilezas. Além disso elle só quer a promoção para se reformar, de sorte que seria uma ingratidão da minha parte passar-lhe a perna. Ficarei para outra vez».

E assim ficou assentado. A proxima vaga será do Sr. Fiusa que se reformará, para deixar logar para o Sr. Marques da Rocha que tambem se reformará por sua vez. E já se fala que na vaga deste irá o Sr. Polycarpo de Barros, que imitará os seus collegas.

E assim continuará até que... Até que o que?

* * *

O Sr. Eduardo Raboeira, intendente municipal, não tendo apresentado ha muito tempo nenhum projecto á consideração dos seus pares, resolveu apresentar ao Conselho um projecto que não póde absolutamente ir avante. Referimo-nos ao projecto que prohibe individuos descalços nas ruas.

E' um projecto absurdo e que, approvado, não poderá ter execução.

Não ha duvida que a cidade apresentaria um aspecto de maior decencia si não se encontrassem a cada passo individuos descalços e em mangas de camisa.

Simplesmente, isso não é uma cousa que se decrete. Só a educação, o barateamento da vida e outras circumstancias podem concorrer para se alcançar tal «desideratum», que, aliás, está muito longe de ser alcançado, porque isto aqui ameaça continuar a ser por muito tempo uma especie de Botucolandia ,por culpa dos que dirigem as forças vitaes da nação.

Por que o Conselho não se occupa de outros assumptos? Ha tanta cousa por ahi que anda torta! Deixe os pobres em paz, mesmo descalços e em mangas de camisa, os quaes, si não vestem «paletot» e calçam botinas ,é porque vivem asphyxiados pelos impostos, muitos dos quaes decretados «á la diable» pelo Conselho.

E' SINGULAR !

Apesar de tudo quanto por ahi se escreve e diz, com mais ou menos artificio, ***o que é certo, o que é sabido***, é que as DAMES ELEGANTES E' A CASA que mais barato vende artigos de ***modas, confecções e chapéos!*** Largo de S. Francisco 19

As aguas Gazosa e Magnesiana de São Lourenço auxiliam a digestão.

DR. GODOY—Consultorio: rua Sete de Setembro n. 96, das 2 ás 4. Residencia, rua da Gloria n. 92.

Varios desastres

Benjamin de Oliveira, residente em Jacarépaguá, ao passar na rua Senador Euzebio, foi colhido por um *vagon* de aterro, recebendo fortes contusões pelo corpo.

—

Uma carroça, hoje. na rua de Sant'Anna, atropelou o italiano Roque Gani, produzindo-lhe graves ferimentos pelo corpo.

A policia do 14° districto ignora o facto.

—

Na rua Marechal Floriano passava um automovel em vertiginosa carreira.

Ao chegar proximo á rua do Nuncio atropelou Antonio José, residente á ladeira João Homem.

O atropelado recebeu fortes contusões em todo o corpo.

—

Paulino Ribeiro Costa, de 16 annos, residente em Madureira, foi, tambem, victima de um atropelamento.

Ao passar elle na rua Lins de Vasconcellos um bonde o colheu, produzindo-lhe ferimentos na perna e pé esquerdos.

—

Experimentando o seu revólver, achava-se hoje, João Rodrigues, residente á rua Carvalho de Sá n° 60, quando foi ferido por um dos projectis, pois accidentalmente a arma disparou recebendo ferimento na mão esquerda.

Todos estes feridos foram medicados na Assistencia e recolheram-se ás respectivas residencias, sendo que Paulino foi removido para Santa Casa.

Syphilis em Geral — Cura o "**Elixir de Nogueira**".

BREVEMENTE INAUGURAÇÃO
Restaurant e Bar Chic
Avenida Men de Sá 77
Aberto toda a noite

Provem a manteiga **ESPLENDIDA**

Olegario Mariano

O conhecido poeta Olegario Mariano, o festejado autor dos livros de versos *Angelus* e *Treze sonetos*, já tem no prélo um novo livro de poesias.

O novo trabalho de Olegario Mariano intitula-se *O Evangelho da Sombra e do Silencio*.

BORLIDO MAIA & C.
Fundada em 1878
A mais antiga casa de oleos, lubrificante, ferragens e material para estradas de ferro.
Unicos depositarios do cimento inglez J. B WHITE & BROTHERS. —Rua do Rosario n. 55, 58 e 26, Rio de Janeiro.

O Peptol evita a tuberculose.

O auto-postal n. 12, ao passar hoje, á tarde, na rua da Misericordia, atropelou o menor Alberto Albordi, de 3 annos de edade, ferindo-o na cabeça e no corpo.

O menor foi medicado no Posto Central da Assistencia, tendo o motorista fugido.

Banana-passa: Sobre-mesa excellente

Bebam Antarctica
A melhor de todas as cervejas

AS INSTALLAÇÕES JUDICIARIAS

Uma grande idéa, lançada pela A NOITE

Teremos um sumptuoso "Palacio da Justiça"?

O projecto do engenheiro architecto Sr. Dr. Heitor de Mello para o monumental Palacio da Justiça

O estado de abandono, de completa penuria das nossas installações forenses é um facto que vem, de ha muito, despertando o mais legitimo clamor por parte da imprensa. Tem-se, em vão, appellado para os poderes publicos, concitando o governo a prover o Poder Judiciario de uma séde compativel com a importancia da sua funcção.

A A NOITE coube a gloria de suggerir um alvitre que, felizmente, não foi lançado, ao que parece, em mão terreno.

Em nosso numero de 2 de abril do corrente anno, suggerimos a idéa de se construir um «Forum» para a Justiça sem aguardar por mais tempo a indefinida e cada vez mais protelada iniciativa do governo.

Precisamente agora, nos dias que correm, seria de balde qualquer appello ao Thesouro, dadas as tão apregoadas difficuldades orçamentarias.

A idéa d'A NOITE, cuja demonstração pormenorizada se encontra no nosso numero de 2 de abril, consistia, em resumo, no seguinte:

— O governo concederia á empresa que se propuzesse a construir um «Forum» modelo uma área e alguns favores que enumerámos. A área que indicámos como a mais conveniente para o edificio, era a conquistada com o arrasamento do morro do Castello. Ahi seria edificado o «Forum», com as accommodações necessarias para o funccionamento da Côrte de Appellação, varas de Direito, Jury, Pretorias Centraes, etc., sendo o edificio dotado tambem de compartimentos para escriptorios de advogados, tabelliães, etc.

A renda desses escriptorios segundo o orçamento que esboçámos, sem nenhum exaggero optimista, daria de sobra para amortisar o capital empregado e os juros correspondentes em poucos annos.

E concluiamos a nossa noticia com esta phrase:

— «Está lançada a idéa, resta agora que frutifique.»

Felizmente parece que frutificou. Varias propostas calcadas no plano por nós aventado, foram apresentadas ao ministro da Justiça.

Uma dellas, porém, é de proporções audaciosas.

Os proponentes pretendem construir, não um «Forum», mas um Palacio para a Justiça, comprehendendo a Federal e a local.

Depois de meditar longamente sobre o assumpto, o Sr. Rivadavia Corrêa, desejoso de dar execução a um dos compromissos assumidos pelo Sr. presidente da Republica no manifesto com que inaugurou o actual quadriennio, salientou, na exposição de motivos que fez acompanhar a mensagem que o governo acaba de dirigir ao Congresso, as vantagens do alvitre, explanando as propostas apresentadas.

A mensagem

Juntamente com a mensagem dirigida pelo presidente da Republica ao Congresso Nacional, o ministro da Justiça expõe o plano da idéa. Depois de salientar o compromisso a que alludimos acima, (compromisso que ,aliás, tem sido um logar commum em todos os manifestos presidenciaes) e a necessidade premente de dar installação condigna ao serviço judiciario na capital da Republica, o Sr. ministro passa a fornecer aos legisladores um resumo da proposta que lhe pareceu, após acurado estudo, de mais conveniente acceitação.

O principal capitalista (que sabemos ser o Sr. barão de Ibirocahy) e o constructor (que será o architecto Sr. Heitor de Mello), signatarios da proposta, obrigam-se a construir, dentro do praso de 4 annos, um colossal edificio ,do valor de quinze mil contos, dotado de todos os preceitos modernos, inclusive installações á prova de fogo, reversivel para a União sem indemnisação alguma no praso de 50 annos e no qual serão alojadas com todo o luxo e conforto as diversas dependencias da Justiça Federal e local deste Districto: Supremo Tribunal, juizos federaes, Côrte de Appellação, Tribunal do Jury, Juizos das diversas varas, Pretorias, officios de notas, registros, cartorios, compartimentos para escriptorios de advogados, etc.

Os proponentes pedem: a área necessaria á construcção do Palacio, fazendo elles as desapropriações que forem necessarias, isenção de direitos para o material, o aluguel de 200 contos, annualmente, pago pelo governo, durante a vigencia do contrato, etc.

Com a desoccupação dos actuaes edificios em que funcciona a Justiça, o Sr. Rivadavia diz que o aluguel de 200 contos não onerará o Thesouro, visto que a renda eventual desses edificios póde ser calculada em 400 contos.

A área pedida, cujas dimensões serão vastissimas, é a mesma que haviamos suggerido: a que resultou do arrasamento do morro do Senado.

Eis ahi um pequeno serviço que A NOITE prestou á Justiça e á cidade, si vier a tornar-se uma realidade a idéa.

Os acontecimentos do Piauhy

Telegrammas particulares que informam sobre o facto

O Dr. Enrico Cruz recebeu o seguinte telegramma, com data de 11, e proveniente de Therezina:

«Dr. Falcão mandado espaldeirar em abril do corrente anno pelo major Gerson, encontrando hoje seu offensor, matou-o a tiros de revólver. Destôrço Falcão nenhuma ligação tem com os successos politicos.

Vida Falcão corre perigo. Casas de nossos amigos varejadas e espingardeadas. Estão presos e incommunicaveis monsenhor Lopes, Dr. Octavio, José Moura, Vitalino e outros. Escrivão federal assassinado por policiaes. Desembargador ameaçado. Situação afflictiva. (Assignado) *Manoel Lopes*».

Com data de 12 foi recebido o seguinte: «Policia esta noite destruiu as officinas dos jornaes da opposição — «Apostolo» e «Cidade de Therezina», queimando os destroços em frente respectivos edificios. Reina panico. (Assignado) *Manoel Lopes*».

O signatario de ambos os telegrammas é um antigo jornalista piauhyense, que se retirou das lutas politicas após o fallecimento do Dr. Joaquim Cruz, antigo chefe da opposição piauhyense.

Eis aqui o que é uma real liquidação. A' La Maison Rouge. Rua do Theatro 37.

As retretas de amanhã.

Tocarão retretas amanhã nos jardins: da praça Saenz Pena a banda de musica do Corpo de Bombeiros ,no da praça Affonso Penna o 52° de caçadores, no da Gloria a Fabrica de Tecidos Alliança, no campo de S. Christovão a do 2° regimento do Exercito e no da praça 7 de Março a do 1° regimento da Força Policial

Ha saude em cada gota de **VINOL**

Marcenaria Carvalho—Moveis de todos os estylos.—Rua Sete de Setembro 32

As aguas Mineraes Naturaes de São Lourenço, Gazosa e Magnesiana são muito recommendadas pela classe medica.

O Peptol evita as congestões cerebraes.

Quatro elegantes folhinhas para 1913 nos foram hoje enviadas pelo sr. Joaquim Fernandes de Araujo, o conhecido negociante, proprietario da conceituada fabrica de luvas, perfumarias, etc., no largo de S. Francisco 4, porta larga.

Bebam SALUTARIS

VINHO SERRADAYRES
branco e tinto é uma delicia

Biscoutos Duchen
São os melhores

AUTOMOBILISMO

UM SYNDICATO DE GARAGES?

Nos centros industriaes e financeiros corria hoje a noticia de que está sendo formado um syndicato de garages, que já conta com a adhesão de algum dos principaes estabelecimentos do Rio de Janeiro.

Ainda não estão publicadas as condições em que irá funccionar o novo «trust»; é possivel ,porém, que o seu fim principal será a importação directa de gazolina, lubrificantes e outros accessorios, continuando, porém, cada uma das garages syndicadas a conservar autonomia propria nas suas relações com a freguezia.

Essa idéa não é nova; não faz muitos dias que aqui mesmo nessa secção noticiamos que se fundara em Londres um syndicato de proprietarios de automoveis, com os mesmos intuitos, isto é, fazer baixar o preço da gasolina e do oleo.

Em Londres ,como dissemos, o syndicato tem dado resultados; oxalá que aqui aconteça o mesmo para bem dos garagistas e sobretudo das suas freguezias.

O NOVO REGULAMENTO DE AUTOMOVEIS

A directoria de obras da Prefeitura continua a estudar activamente o futuro regulamento de automoveis que provavelmente só entrará em vigor em janeiro.

Joalheria Moderna
Joias, "chics", de bom gosto, para o "high-life", por preços razoaveis
Praça Tiradentes 52. (Junto ao Cinema Paris.)

Visita presidencial

O Sr. presidente da Republica visitou hoje a Escola de Aprendizes Marinheiros, cujas aulas foram hoje solemnemente encerradas.

Todos sahem contentes com as compras feitas na A' La Maison Rouge. Rua do Theatro, 37.

As vendas de hoje de assucar foram apenas para 100 saccos, o branco crystal a 390 réis e o mascavinho a 280 réis.

Entre os pregões havia vendedor a entregar a sua vontade até 31 de março proximo a 340 réis e o mesmo vendedor comprava em egualdade de condições a 310 e outros a 320 réis até dez mil saccos.

A posição é ainda muito calma.

UREMIA
Preventivo efficaz e combatente
AGUA MAGNESIANA
mineral natural de **S. LOURENÇO**

VINOL — superior ás Emulsões não causa nauseas.

O Peptol cura dyspepsias e prisão de ventre.

ATAQUE A' IMPRENSA

O caso do Piauhy

A "Associação de Imprensa" recebeu, hoje, o seguinte telegramma:

Therezina 12. Adversarios politicos incendiaram nossas officinas e do "Apostolo". Prejuiso total. Providencias.— "Cidade de Therezina".

Como das demais vezes a "Associação de Imprensa", respondendo o telegramma acima, levou ás redacções dos dois jornaes attingidos pela selvageria politica que reina em Therezina, os seus votos de solidariedade, avrando protesto contra tão infame attentado.

VINOL — abre o appetite — enriquece o sangue.

HANSEATICA — Praça Tiradentes, 27 — Telephone, 698.

A melhor agua de mesa é a Gazosa de São Lourenço.

HOJE E SEMPRE
Postaes e Loterias
e artigos de papelaria
CASA SCRIVANO. Rua do Lavradio, 14

GRANDE SORTIMENTO DE CARTÕES de cumprimentos, participações de nascimento e de casamento, etc., em 12 horas, na PAPELARIA BRASIL-RUA DA QUITANDA, 105, esquina da Rua do Hospicio.

A suspensão do «Jornal da Manhã», de Fortaleza

O Sr. deputado Moreira da Rocha recebeu do Sr. coronel Franco Rabello o seguinte telegramma de que nos foi fornecida uma copia:

«Luiz Santos inteiramente individado, atrazado ha mezes no pagamento dos alugueis da casa onde tem as officinas do «Jornal da Manhã», sem poder solver os compromissos para com os accionistas da empreza, debalde empregou todos os meios para provocar o empastellamento d'seu jornal não tendo conseguido o fim almejado porque o governo lhe deu todas as garantias, inclusive aos vencedores. Luiz Santos, vendo que ninguem levava a serio seus insultos, suspendeu a publicação do jornal embarcando para ahi. — Saudações».

Contentes e sobraçando as suas compras... A' La Maison Rouge. Rua do Theatro, 37.

O Peptol digere, nutre, faz viver.

Mobilias de estylo, completas, e moveis avulsos, elegantes e fortes, na casa Henrique Boiteux & C. — Uruguayana 34.

«A Noite» mundana

ANNIVERSARIOS

Foi augmentado o lar do Sr. tenente Themistocles Solida de Barros Falcão e D. Zulmira Solida de Barros Falcão, com um robusto menino que recebeu o nome de Irony.

Fazem annos amanhã:

— O Dr. Manoel Murtinho, ministro do Supremo Tribunal Federal.

— O deputado federal Dr. Irineu de Mello Machado.

— O Dr. Mario Brant, nosso collega da redacção d'«O Imparcial».

— O menino Armindo, filho do Dr. João de Oliveira Pereira Junior, official de gabinete do Dr. Rivadavia Corrêa, ministro da Justiça.

— A Exma. Sra. D. Arminda Moreira de Saules, esposa do capitão Alfredo Henrique de Saules.

— Faz annos hoje o Sr. João Alberto Lafayette, 2° tenente de artilheria da Guarda Nacional.

FESTAS

Está hoje em festa o lar do Sr. Manoel Francisco de Brito, por motivo do seu anniversario natalicio.

Seus filhos os Drs. Octavio, Jayme, Manoel e José do Nascimento Brito, advogados no fôro desta capital organisaram para solemnisar a feliz data uma encantadora recepção que se realisará na residencia daquelle capitalista, em Santa Thereza.

Exigir sempre CAFE' CAMARA

"MOÇA" BLANC MANGER feito de leite «Moça», tem um paladar esplendido.

BISCOITOS finos devem ser feitos com leite "Moça".

ANTARCTICA
1$000, garrafa, em toda a parte

VISTAM-SE NA CASA PARIS
50$ 60$ e 70$ Ternos sob medida Tecidos de pura lã. Rua Uruguayana, 145, esquina da rua Theophilo Ottoni.

HANSEATICA — Praça Tiradentes, 27 — Telephone, 698.

Tapeçarias, moveis e todos os artigos para ornamentos de salas. D. Monteiro & C. — Armadores e estofadores. Quitanda 29 e 31

Na Beneficencia Portugueza será inaugurado amanhã o busto do Sr. commendador Cypriano Costa, grande bemfeitor da util instituição de caridade.

Não podendo elle evitar a justa homenagem exigio de seus antigos companheiros que o acto fosse feito sem a menor solemnidade.

PNEUS (dimensões em pollegadas), camaras d'ar e mais artefactos de borracha
"GOODYEAR"
Accessorios em geral para automoveis
32—RUA RIO BRANCO SILVA—32
TELEP. 4196

BOLSAS DE GOSTO SO' NA CASA CARMO
OUVIDOR, 148

Usae o **Elixir de Nogueira**.—Para o Sangue.

O Peptol cura a fraqueza e o estomago.

Lloyd Paraense seguros de vida maritimos e terrestres. "As maiores vantagens pelos menores premios". Succursal, Ouvidor 152.

Só hoje recebemos varios documentos sobre a revolução que estalou, ha mezes passados, em Senna Madureira, capital do Departamento do Alto Purus.

A revolução teve por fim derrubar um prefeito iniquo e perniciosamente politiqueiro, que, ao ser iniciado o movimento, abandonou o logar, sendo reposto por ordem do governo federal e com o auxilio da força federal que foi de Manáus, por ordem do saudoso general Henrique Martins.

Pelas photographias vindas de lá e pelos fragmentos de balas e de pedras; verifica-se o que foi a «razzia» dessa contra-revolução, em que só houve o intuito de destruição para que dos revolucionarios que proclamavam os seus direitos, nada ficasse.

Esses documentos nós os expuzemos hoje á porta de nosso escriptorio, com photographias das forças do Exercito que lá operaram.

Club Patek-Philippe—Chronometro para senhoras—**Relojoaria Gondolo**.

A Previdencia—**Caixa Paulista de Pensões** — Pensões vitalicias de 100$ e 150$ mediante o pagamento mensal de 5$ e 25$00, por 10 e 15 annos.
Avenida Central n. 95

Bom café, chocolate e bonbons, só Moinho de Ouro.—**Cuidado com as imitações**.

MANTEIGA sem colorante na LEITERIA MINEIRA—Galeria Cruzeiro—Telephone, 3.110.

Prefiram sempre as aguas Gazosa e Magnesiana de São Lourenço.

A policia desta capital, a pedido da de S. Paulo, anda á procura do ladrão João Geacolo, accusado de um roubo levado a effeito na casa Nathan, daquella cidade.

Até agora os agentes não conseguiram prender o larapio, havendo quem affirme que elle embarcou para a Europa, com nome supposto, como passageiro de 3ª classe.

Cacáo soluvel BHERING, café GLOBO e chocolate. Rua Sete de Setembro 103. Fabrica — Rua Treze de Maio 19.

DOENÇAS DOS OLHOS: Drs. Moura Brasil Pae e Moura Brasil Filho - Consultas diarias no largo da Carioca n. 8, de 1 ás 4 horas.
Telephone 3.245

Biscoutos Duchen
A Grande Marca Brasileira

Oh!... que bom é o Café Andaluza

Boas luvas só no Formosinho — RUA GONÇALVES DIAS 64.

Prisão de ventre dy-pepsia gastrica, fastio, enxaquecas, etc. curam-se com a Cascarina Glycerinada, de ORLANDO ANGEL.

Elixir de Nogueira.—Para Impureza do Sangue.

OS CASOS MYSTERIOSOS

Um menor que desapparece

Todos os indicios são de um crime

O menar Luiz Coelho, tão mysteriosamente desapparecido

Em nossa edição de hontem noticiámos o desapparecimento do menor Luiz Coelho, de 17 annos de edade, e filho de uma familia do Rio Grande do Norte.

A principio esse desapparecimento não pareceu de grande importancia.

Entretanto agora, indicios se accumularam e é crença geral que se trata de um crime em muitos pontos semelhante ao plano preconcebido por Carleto e Roca para se apossarem das chaves da joalheria Fuoco.

E' o que deixam transparecer os indicios, conforme vão abaixo relatados.

—

Coelho era empregado de confiança da casa de commissões e consignações do Sr. Alberto Nunes de Sá, á rua dos Ourives n. 105, 1° andar e residia na pensão da rua Municipal n. 11.

Era um rapaz de muito bons costumes e por isso merecia a mais ampla confiança de seu patrão, tanto que era quem abria a fechava a casa, tendo todas as chaves em seu poder.

Não tinha a sua vida desarranjada e sabia regular seus negocios.

No dia 13 do mez passado, que foi sabbado, um outro empregado da casa, tendo necessidade de escrever umas cartas, pediu a Coelho as chaves da casa.

Domingo lá esteve.

Segunda-feira esperaram pelo menor.

Até ás 9 horas elle não appareceu.

Foram a pensão e ahi souberam que Coelho tinha saido domingo dizendo que não lhe guardassem nem almoço nem o jantar pois que ia fazer um passeio.

Desde esse dia ninguem mais o viu.

Foi dada parte á policia e esta procurou Coelho em casa de seus parentes aqui no Rio e telegraphou para o Rio Grande do Norte. Em parte alguma foi elle encontrado.

—

O desapparecimento do menor Coelho revestiu-se de mysterio porque elle deixou toda a sua roupa na pensão e um saldo na casa em que era empregado.

Depois de seu desapparecimento é que seu patrão começou a relembrar os factos.

Um dos empregados da casa lembrou-se, então, que um preto mal encarado ia muitas vezes procurar Coelho na casa commercial e depois de seu desapparecimento não mais appareceu ali.

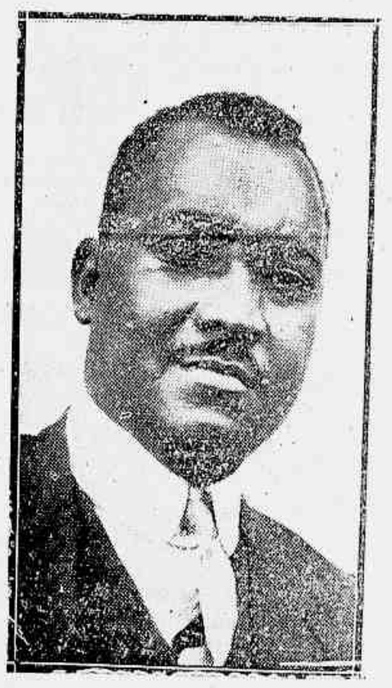

Aurelio Silva, vulgo "Bahia"

Desconfiaram do preto.

Não podia ser elle um gatuno que tivesse attraido o menor a um logar qualquer para se apoderar das chaves da casa?

Uma vez de posse destas era muito facil levar a effeito um saque na casa, no domingo em pleno dia e com muitas probabilidades de resultado pois que do 1° andar podiam passar para o pavimento terreo, onde é estabelecida a papelaria Avenida.

Talvez o menor tivesse se excusado de entregar as chaves porque, como dissemos, não estavam em seu poder.

Dahi, talvez, o assassinassem temendo as consequencias do crime.

Essa informação foi levada á policia e esta poz-se em campo, conseguindo descobrir o preto.

Foi levado para o corpo de agentes e ahi foi reconhecido. Tratava-se de um larapio, que já tinha ajustado contas com a policia.

Aurelio Silva, vulgo «Bahia», como se chama o preto, interrogado caiu em diversas contradicções não querendo explicar por onde andou desde o dia 17 do mez passado.

As autoridades desconfiam muito desse preto e todos os indicios são contra elle.

Agua Magnesiana mineral natural de São Lourenço cura as molestias intestinaes.

Bebam SALUTARIS

COMPREM LEQUES SO' NA CASA CARMO
OUVIDOR, 148

ARTIGOS PARA VERÃO, POR PREÇOS MODICOS
LOJA DO POVO
11, Rua do Theatro, 11

ULTIMOS TELEGRAMMAS DOS CORRESPONDENTES ESPECIAES DA "A NOITE" NO INTERIOR E NO EXTERIOR E SERVIÇO DA AGENCIA AMERICANA

ULTIMA HORA

ULTIMAS INFORMAÇÕES RAPIDAS E MINUCIOSAS DE TODA A REPORTAGEM DA "A NOITE"

O Sr. Ruy Barbosa concluiu no Senado o seu discurso sobre o Codigo Civil

Não foi porque chegasse tarde — começou o Sr. Ruy Barbosa — Estava annunciada a segunda parte da ordem do dia para ás 3 horas ou antes e S. Ex chegára ao Senado antes das 2, encontrando já encerrada a terceira discussão do projecto do Codigo, que figurava em primeiro logar naquella parte da ordem do dia.

Lamentando o incidente, S. Ex. esperou da benevolencia da Casa poder, occupar o resto do tempo para concluir a sua tarefa de hontem.

O Sr. Pinheiro Machado interrompendo um momento o orador, fez ver que fôra essa mesma a sua intenção.

O Sr. Ruy Barbosa continuou então, aludindo ao caracter fastidioso de suas considerações e ao parto prematuro, ao feto a que se quer reduzir o trabalho de codificação de nossas leis.

Historiou novamente em traços rapidos o projecto do Codigo, para chegar á situação actual, salientando a anciedade vehemente deste governo sobre a materia desde as referencias feitas na plataforma do marechal. Tambem o orador em seu manifesto á nação alludira a esse importante trabalho, mas para accentuar, numa breve synthese, que trabalhos dessa natureza merecem demorado cuidado, justificando assim S. Ex. a demora do Congresso em dar por prompto o projecto em questão.

As notas que o Senado vae ouvir — proseguiu S. Ex. — documentarão que a celeridade sobre o assumpto não tem em mira senão exceder as grandes nações do velho continente na presteza com que tal obra deve ser executada.

O orador entra então a historiar o que se fez em varios paizes da Europa, demonstrando que o processo menos demorado foi o de França, que durou quatro annos, pelas razões especialissimas que expoz.

Em certo ponto dessas citações eruditas, em que esgotou completamente o assumpto, com uma rigorosa rebusca historica, o orador, fazendo liceiras considerações, disse que a didactura militar antoiou o projecto civil Codigo Civil e que relativamente a elle a situação politica podia ser comparada a uma senhora gravida a quem apparecesse uma lagartixa crúa ou um ovo podre.

Em outro parenthesis em meio das citações, referindo-se ainda uma vez á faina de se fazer o Codigo a todo o vapor, o Sr. Ruy Barbosa disse ironicamente: Lembra isso certas damas que suppõem trajar com distincção e elegancia porque frequentam as melhores modistas e os mais afamados alfaiates, quando, senhores, esses artificios em nada modificar a compostura á mulher desenxabida. Pelo contrario quanto mais se cobrem ellas de estofos mais deixam ver a ingrata natureza. Lembra ainda o paloio com a fatiota do patrão; um palurdio de béca de doutor ou com a vara de magistrado, a provocar gargalhadas; todos os zoilos bandeiras e gaitas das procissões do Divino, com seus imperadores, tudo isso é o mesmo que dotar com o mais perfeito dos Codigos uma nação, onde a fórma republicana é uma farça, onde a justiça não se mantém senão para ser desobedecida e onde o direito é o arbitrio.

Depois de uma ligeira pausa, o orador convidou o Senado a ir até á America Central, em cujas republicas desgraçadas encontrarão os mais solemnes Codigos Civis. E o orador pergunta: querem ver o seu Codigo é indicio de superioridade? Vamos á America Latina, ás suas mais miseraveis nações, onde com mais desfaçatez se representa a farça republicana.

O Sr. Ruy Barbosa levou então cerca de meia hora a criticar com uma mordacidade e ironia profundas essas pseudo civilisações, segundo o livro do vigilante Pormer, concluindo sempre, nos fins dos periodos com uma causticante allusão: em compensação elles têm Codigo Civil.

S. Ex. demorou-se principalmente em Honduras e em Nicaragua, cujo Codigo Civil consta de 4.022 e de cujo presidente Zelaya fez uma larga critica, comparando-o mordazmente a uma cheirosa creatura.

Mas foi mais cruel o orador com o pequeno Haiti, a que chamou o ideal das republicas militares, com 6.500 generaes, 7 mil officiaes e 6.500 praças. Ainda não chegamos — commenta a propósito — a essa perfeição, mas havemos de lá chegar.

Os sellos do Haiti — continuou — têm pintado um canhão que ameaça as bandeiras cruzadas. Sua armada não tem ainda dreadnoughts desmunidos e exercitos como uma republica de nosso parte... conhecimento.

Occupando-se ainda cruelmente do Haiti, o orador narra varios casos ridiculisando a sua justiça e affirmando que ha 89 annos que essa republica tem Codigo Civil.

S. Ex. faz votos ardentes para que o trabalho encontre bom acolhimento no animo da nação e para que a nossa experiencia o saneie: mas receia profundamente ver malogrados os esforços da commissão.

Nunca teve S. Ex. em mente demorar a adopção do codigo senão advertir os riscos a que se expunha o Congresso nessa perigosa aventura.

Suas palavras são apenas o rumor da terra sob os pés dos vencidos, o sussurro das consciencias, o clamor inutil dos vencidos.

Quando morrer em ao longe rapidamente os ultimos accentos dos seus protestos, o pingalim da dictadura estalará nos ares, as parelhas retezarão os tirantes, e a carruagem da victoria descerá a ladeira do triumpho. Batamos palmas, saudemol-a com enthusiasmo, baixando os olhos para não fenderem a vista no excesso do seu fulgor, contra o qual empunhará ella o guarda-sol dourado do Codigo Civil.

O discurso do Sr. Ruy Barbosa que durou duas horas, foi ouvido com maxima attenção e por vezes provocando sensação de toda a Casa.

A familia de S. Ex. assistiu a essa parte da sessão de uma das tribunas.

A carne secca

Hoje á tarde foram recebidos aqui telegrammas do Rio Grande do Sul, ordenando para já o augmento dos preços da carne secca.

Os xarqueadores justificam nesse telegrammas a necessidade do augmento pelo retardamento na matança e compromissos na entrega de gado em pé.

Assim é de crer que, segunda-feira, os retalhistas passem a vender a 1.600 kilo o da carne secca, nestes ultimos dias vendido a 1500 rs.

O *stock* da carne secca é actualmente de 25.000 fardos, com 2.250.000 kilos, sendo 18.500 fardos de genero do Rio da Prata e 6.500 do Rio Grande.

Os colligados mantêm-se unidos

Desmente-se a derrota dos gregos em Janina

PARIS, 14 (Do correspondente) — Os plenipotenciarios dos colligados reuniram-se hontem á noite para accordarem na attitude a assumir em face de todas as exigencias turcas que surjam.

Resolveram, assim, apresentar e sustentar unanimemente todas as reivindicações que tenham de apresentar aos delegados da Sublime Porta.

Em caso de surgirem divergencias, ficou assentado que os colligados façam mutuamente concessões completas afim de evitar a victoria das exigencias turcas.

Um telegramma de Athenas desmente categoricamente que as forças que investem contra Janina tenham soffrido qualquer derrota, conforme foi amplamente espalhado em um telegramma de Constantinopla.

O telegramma de Athenas affirma, pelo contrario, terem as forças gregas se apoderado já de todas as posições que dominam a cidade.

Foi nomeado Plinio Gomes Cardim para o logar de amanuense da Côrte de Appellação, interinamente.

A REFORMA DO ENSINO

O Sr. Osorio defende-a na Camara

O Sr. Joaquim Osorio representante do Rio Grande do Sul, occupou, hoej, a tribuna durante duas horas, na Camara, defendendo a lei de ensino do Sr. Rivadavia Corrêa e este começa dizendo que: — impressionado com a dessiminação de escolas pelo paiz, mantidas pelos Estados ou por associações particulares alarmado com a negociação de diplomas por uma intitulada Universidade fundada nesta capital, o Sr. Octavio Mangabeira justificou na sessão de ante-hontem um projecto de lei determinando a creação de normas regulatoras para o livre funccionamento dessas faculdades na Republica.

Pretende por esta forma o nobre deputado moralisar o ensino superior, evitar a ignorancia, combater o charlatanismo. Sem duvida elevados são os intuitos do representante bahiano; mas, infelizmente o remedio indicado não póde ter o effeito de curar os males apontados. O facto da dessiminação de escolas no paiz por parte dos Estados ou particulares é um phenomeno natural, porquanto a Nação não mantem escolas sufficientes para a diffusão da instrucção; igualmente, o facto de fundação de escolas mantidas pela União será, desde que se tornem dignas e respeitadas. As más e cotas que mercadejam com o ensino desapparecerão, envolvidas no manto do descredito, condemnadas pela opinião publica.

Acceitaria o projecto do digno deputado Mangabeira se S. Ex. pudesse affirmar: «O Estado, com as normas reguladoras que proponho garante a moralidade do ensino, ministrado por esses institutos; garante a especialidade dos profissionaes nelles diplomados». Mas, o nobre deputado não se abalançará a fazer tal affirmativa.

Sob o regimen do Codigo de 1901, cujas disposições se pretende restabelecer, mercadejou-se o ensino escandalosamente. Estende-se em demonstrações a respeito. Si o estado todos os cidadãos, diplomados ou não sitiutos de ensino officias ou equiparados; se não póde evitar a fraude muito menos attestar a capacidade dos seus profissionaes.

O Estado não póde garantir ao povo que elle póde ter confiança nos profissionaes que elle graduou. Conseguintemente, para o Estado todos os cidadãos, diplomados ou não devem ter plena liberdade de exercer as respectivas profissões sujeitos as leis fiscaes e de responsabilidade.

A intervenção do Estado no ensino não evita os males do charlatanismo; a jurisprudencia exhibe longa serie de sentenças condemnando profissionaes diplomados por manifeste erro de officio, ignorancia da sciencia; demais as escolas com a responsabilidade do governo estão a despejar, competentes e verdade; mas, ao lado destes crassos ignorantes, de quem nas escolas só se conseguem olheiras.

No Rio Grande do Sul pratica-se a liberdade de todas as profissões ha mais de 20 annos; [illegible] os perigos. A liberdade profissional só pode encontrar embaraços no proprio conceito ou interesse. Varam os cidadãos dignos esses preconceitos, não tenham [illegible] dos receio da concorrencia dos charlatães, indignos e capazes. O povo não é esse boccio que se póde suppor; não discerne sómente o que sabe ler e escrever; o povo saberá se defender dos exploradores; não precisa da tutela do Estado.

Faz largas considerações sobre as conquistas liberaes que encerra a reforma do ensino e termina

Pelo vapor "Vauban" esperado segunda-feira chegará o corpo embalsamado do filho do sr. Cunha Vasco.

O corpo será trasladado para a matriz da Gloria, d'onde sahirá o enterro, no dia immediato, para o cemiterio de S. João Baptista.

A defeza nacional

O projecto do Sr. Jacques Ourique, na Camara

O Sr. Jacques Ourique justificou, no fim da sessão de hoje na Camara o seu importante projecto de Defesa Nacional.

Diz que o exercito precisa de uma seria reorganisação contra o qual ha grande má vontade, muita prevenção.

Até certo ponto o justificavel — aparteia o Sr. Raphael Pinheiro.

Diz o orador que concorda com o Sr. Raphael Pinheiro.

Si ha politica no Exercito é de fóra para dentro; não é nelle nascida.

Faz varias considerações a respeito, allude ao discurso de hontem, no Senado, do Sr. senador Ruy Barbosa.

O orador, proseguindo em suas considerações, diz que nós temos á nossa frente as Antilhas, Panamá e as Philippinas. Por isso mesmo devemos nos armar para não nos collocar-mos sob o protetorado da Republica norte-americana.

Porque, termina, o dilemma é um só: ou nós nos armamos, a custa de todos os sacrificios, do augmento de deficits, reaes ou imaginarios, ou nós veremos dentro em breve um paiz desmembrado e um povo escravo!

QUANDO O SR. PINHEIRO E' ACTIVO

E' encerrada de surpreza a terceira discussão do Codigo Civil

São votados em segunda discussão dous orçamentos

Abriu a sessão á 1,20, lida a acta e lido o expediente, passou-se immediatamente á a primeira parte da ordem do dia, votando-se em tres tempos, em segunda discussão, os orçamentos de marinha e de fazenda, com todas as suas emendas, falando apenas duas palavras o Sr. Bueno de Paiva, para declarar que votava com restricções a emenda sobre a Imprensa Nacional, em cuja tabella de vencimentos pretendia ainda fazer uns retoques.

O Sr. Pinheiro Machado, de surpreza, passou á segunda parte da ordem do dia, declarando estar encerrada a terceira discussão do Codigo Civil, por não haver quem pedisse a palavra. Houve um zum-zum pelo recinto, interrogações, duvidas, correndo para a mesa os Srs. Feliciano e Glycerio, o primeiro dos quaes voltando á bancada, requereu á mesa o adiamento da votação para a segunda-feira.

Nesse momento, duas horas menos cinco minutos, fazia sua entrada no Senado o Sr. Ruy Barbosa.

Já informado do que se passára, de relogio na mão, S. Ex entrou no recinto, para o deixar logo como disposto a retirar-se.

Amigos, porém, cercaram o senador bahiano lembrando a S. Ex. varios recursos parlamentares para poder continuar o discurso de hontem, resolvendo então o Sr. Ruy Barbosa falar para uma explicação pessoal, com o que concordou a mesa, porém, depois de esgotada a materia da segunda parte da ordem do dia.

Constava esta além do Codigo Civil, de varias materias sem importancia e da segunda discussão do projecto regulando a concessão de licença dos funccionarios publicos civis, pedindo o Sr. Tavares de Lyra dispensa de interstício para o projecto passar logo á terceira discussão.

O Sr. Ruy Barbosa, de cujo discurso damos resumo em outro logar começou a falar ás 2 e pouco.

O Sr. Moniz Freire, autor de um voto, em separado, e que tambem não se achava presente, pretende occupar a tribuna sobre o Codigo, na hora do expediente de depois de amanhã.

O automovel 535, ao passar na praça da Republica, atropelou um turco, vendedor ambulante.

A victima foi transportada para a Assistencia em estado muito grave.

O chauffeur fugiu e a policia do 14° districto teve conhecimento do facto.

Um official do Exercito reformado illegalmente e preterido injustamente

Terminada a campanha todos os officiaes que nella tomaram parte foram promovidos por merecimento ou acto de bravura. Estava neste ultimo caso o tenente Joaquim Augusto Villas Boas, que, sendo preterido, mas julgando-se com direito á promoção, levou a sua reclamação ao presidente da Republica, que mandou ouvir a respeito o Supremo Tribunal Militar. Este levou nove annos para responder a consulta e, quando o fez, foi para declarar que o direito do reclamante já prescrevêra com o decurso de cinco annos. Reformado nessa occasião e resolvida a sua reclamação negativamente pelo governo, o tenente Villas Boas levou o caso ao conhecimento do Poder Judiciario. O Supremo Tribunal deu-lhe hoje ganho de causa, relevando a prescripção, annullando-lhe a reforma e assegurando-lhe as vantagens do posto superior.

Esteve hoje em visita de despedida ao Sr. presidente da Republica o Sr. Antonio Rodrigues Martino, nosso consul em Genova.

O arrendamento do Caes do Porto

O Sr. Dr. Toledo Lisboa, pede-nos para novamente declarar que no trecho da conversa que teve com um dos nossos companheiros que é tambem funccionario da repartição que S. S. dirige e que na dias publicamos referente ao Cáes do Porto houve um mal-entendido, do nosso companheiro.

Elogiando o systema usado em Londres, no Havre e em outros pontos, com grande proveito para o Estado, não se externou sobre a conveniencia ou inconveniencia da rescisão do actual contrato de arrendamento do cáes do Rio de Janeiro, sendo, portanto, extemporaneas quaesquer conclusões a respeito.

Esse assumpto será tratado por S. S. no relatorio que vae apresentar ao governo sobre a sua viagem á Europa.

E são essas as affirmações que nos faz S. S. e que reproduzimos por dever de lealdade.

Um caso alegre.

Em noticia de segunda pagina assignalamos a queixa de uma senhora que estava desbrealtada com o desapparecimento de seu hospede Francisco Alves, que lhe deu um abraço em sua residencia, á rua de S. Pedro...

Seu marido Miguel Figueiredo sabedor dessa historia não gostou.

Marido e hospede desappareceram.

A policia esclareceu o caso: todos dois estavam francafiados no xadrez e foram presos hontem no theatro S. Pedro.

Tinham, em vez de assassinar e suicidar-se feito uma girandissima pandega, tomando uma formidavel carraspana...

SALVEMOS AS TERRAS!

A reunião da commissão especial da Camara

Reuniu-se, hoje, na Camara, a commissão especial de inquerito sobre concessões de terras.

O Sr. deputado Flury Curado prestou informações sobre os fins da commissão relativos ao Estado de Goyaz.

S. Ex., requereu que a commissão officiasse ao governador daquelle Estado recommendando-lhe que não se façam lá concessões em geral, sem que o Congresso Nacional resolva sobre o caso.

O Sr. Mauricio de Lacerda pediu que a commissão ouvisse os Srs. Felisbello Freire e Sylvio Romero.

Na proxima segunda-feira haverá nova reunião, sendo convidado para depor o Sr. Dr. Carlos de Vasconcellos.

A reunião de hoje foi secreta

O PIAUHY EM SANGUE

Nova versão do assassinato do escrivão Malaquias

Festas ao governador

THEREZINA, 14. (A. A.) — Como demonstração de pezar pelo assassinato do major Gerson Figueiredo, foram suspensas as grandes festas projectadas para amanhã, anniversario natalicio do Dr. Miguel Rosa, governador do Estado, as quaes promettiam ter extraordinario brilhantismo, tomando parte nas manifestações todos os municipios do Estado.

— Estão circulando aqui boatos de que escrivão federal, Malaquias Chagas, falleceu em consequencia de tiros disparados por soldados de policia destacados na margem do rio Parnahyba, para impedir que o assassino do major Gerson Figueiredo se evadisse para a villa das Flores. O chefe de policia mandou alli os medicos legistas, Drs. Bonifacio Carvalho e Area Leão afim de procederem a exame no cadaver de Malaquias.

Obtida a permissão das autoridades maranhenses, a familia do morto recusou-se a exhibir as roupas que Malaquias vestia quando morreu e oppoz-se ao exame do cadaver, pelo que este teve de ser feito no cemiterio. Os medicos constataram a ausencia de qualquer ferimento, parecendo que a morte foi determinada por syncope cardiaca.

Malaquias Chagas, filho de pae louco, manifestara desde algum tempo symptomas de profundo desequilibrio mental, dizendo-se victima de perseguições, por cujo motivo transferiu residencia para a Villa das Flores.

Na manhã de 11 ao saber do assassinato do major Gerson Figueiredo foi tomado de excessivo panico e correu até a margem do rio Parnahyba onde metteu-se numa canôa de sua propriedade e transportou-se sosinho para a margem opposta.

Piauhyenses desterrados appellam para o Sr. Irineu Machado

O Sr. deputado Irineu Machado recebeu o seguinte telegramma:

«Pará, 14. — Admiradores que somos do vosso caracter, nós os piauhyenses forçados pela politica dominante no nosso Estado, pedimos tomar a defeza dos nossos irmãos, victimas de tamanha barbarie, resultado da cegueira politica do marechal Hermes, governo presidencial de sangue.

Contae sempre com a nossa profunda gratidão. Saudações. — José Pires Carvalho e Jacob da Silva Coutinho.

Rodolpho Lima Pereira, de 32 annos, empregado no commercio e residente á rua dos Artistas n. 18, ao accender um fogareiro de kerosene, este explodiu e as chammas communicaram-se-lhe ás vestes.

Pereira recebeu queimaduras generalisadas de 1°, 2° e 3° graos nas pernas, braços e barriga, sendo medicado pela Assistencia.

A policia do 16° districto soube do facto.

Foi nomeado o engenheiro João Lustoza de Sousa para a commissão fiscalizadora e constructora das linhas estrategicas do Rio Grande do Sul.

A furia de um louco

PORTO ALEGRE, 14 (A. A.) Em Jaguarão, Hugo da Silva, filho de Carlos da Silva, que foi accommettido de um accesso de loucura, arrombou ás 4 horas da madrugada a casa de uma meretriz, subjugando-a e maltratando-a furiosamnte, com dentadas em todo o corpo,

Ao hospital da Santa Casa de Misericordia foi recolhido hoje á tarde, o menor Orlando, de 8 annos de edade, filho de Nilo José, residente á rua da Saude n. 134, que apresentava o braço esquerdo fracturado.

O menor referido foi victima de uma queda, em sua propria residencia.

O que foi, em resumo, a sessão de hoje na Camara

Na ordem do dia, que era dividida em duas partes, uma até quatro, outra até seis horas, não houve materia para votação. Toda era composta de discussões.

Houve numero para votações e foram assim julgados objecto de deliberação os projectos apresentados que ainda não o tinham sido, e approvadas diversas redacções finaes de projectos, entre os quaes o do orçamento da receita.

O Sr. Netto Campello occupou toda a hora destinada ao expediente defendendo o Sr. barão de Lucena.

O Sr. Metello Junior apresentou um projecto sobre agentes commerciaes estrangeiros.

O Sr. Joaquim Osorio, a pretexto de discutir o projecto que crêa o serviço de telegrammas internacionaes preteridos com o abatimento de 50 por cento das taxas e contribuições ordinarias do serviço telegraphico internacional, defendeu a reforma de ensino do Sr. Rivadavia e este.

Na segunda parte da ordem do dia continuou a discussão do projecto sobre a expulsão summaria de estrangeiros, defendendo-o com vehemencia o Sr. Adolpho Gordo.

O Sr. Jacques Ourique falou sobre a defeza nacional, justificando, o seu projecto a respeito.

O Sr. Calogeras tratou do deposito de polvora em nossos navios de guerra.

A sessão foi levantada ás 6 horas da tarde.

E' uma creança, pois conta, apenas, 15 annos de edade, e já a Arminda Flôres Guimarães, parda, solteira e residente á rua Visconde de Itaúna n. 56, já achou que a vida lhe é pesada.

Hoje, á tarde, elle resolveu morrer e para o conseguir, ingeriu lysol.

A Assistencia soccorreu-a e mandou, em estado grave, para a Santa Casa.

A Repartição de Aguas e Obras Publicas nos communica que, tendo de proceder ao rebaixamento do encanamento de 0.23, que atravessa o boeiro á rua Jardim Botanico, em frente ao predio n. 179, interromperá, durante 6 a 8 horas de segunda-feira, 16, quando terá logar a execução do serviço, o abastecimento d'agua n'aquella rua e nas Doze Quintas, D. Carolina, Dr. Dias, Ferreira, Marquez do S. Vicente (até ao Club da Gavea), Maria Angelica, Humaytá.

O Sr. Lucena discutido na Camara

O Sr. Netto Campello faz revelações sensacionaes e... elogia ao Sr. Dantas Barreto

O Sr. Netto Campello, representante de Pernambuco occupou toda a hora destinada ao expediente.

Levaram-no á tribuna as accusações feitas ao Sr. barão de Lucena, a quem defendeu tecendo elogios.

Tanto o defendeu e o elogiou que tratando do golpe de Estado, comparou-o a Cromwell,

Essa comparação provocou sorrisos ironicos.

S. Ex. continuando a tratar do golpe de Estado dil-o patriotico e assume a responsabilidade delle decorrente.

Tratando da fundação da Republica assegura que Benjamin Constant não fôra o seu fundador; accrescentando que a sua acção para a sua fundação fôra nulla.

Diz que a Republica é obra exclusiva de Deodoro.

A Constituinte declarara Benjamin Constant o fundador da Republica. Isto pouco importa, desde que ella era facciosa e prevenida com Deodoro, bem merecendo ser dissolvida.

O orador aproveita a occasião para tratar do Sr. Dantas Barreto, a quem elogia calorosamente.

Diz que o Sr. Dantas tem excedido a estativa geral—está «salvando Pernambuco».

Os agentes commerciaes estrangeiros serão sujeitos a imposto aduaneiro

O Sr. Metello Junior, representante carioca, apresentou, hoje, á consideração da Camara, um longo projecto sujeitando os agentes commerciaes estrangeiros ao pagamento do imposto aduaneiro de expediente de um conto de réis, valido pelo exercicio em que for extrahida a licença para negocio em todo o paiz, decorrente do pagamento desse imposto.

São cosnidcrados agentes commerciaes estrangeiros todos aquelles que, não sendo estabelecidos no paiz, realisarem, por conta propria ou de outrem, transacções commerciaes de que resultem lucros ou vantagens para estabelecimentos industriaes ou de commercio, situados fóra do paiz.

Realisou-se hoje com grande imponencia a posse de professor de clinica de molestias nervosas Dr. Antonio Austregesilo.

No salão nobre da Congregação da Faculdade de Medicina, com a presença do director Dr. Azevedo Sodré, grande numero de professores, medicos, estudantes e familias, ás 2 horas da tarde foi empossado o novo cathedratico.

Depois de empossado foi o Dr. Austregesilo acompanhado até a sua residencia por grande numero de amigos.

Concerto de musica de camera.

Realisa-se hoje, ás 9 horas, no Instituto Nacional de Musica, o ultimo concerto de musica da camera deste anno. O programma constará da Serenata, op. 8, de Beethoven, para violino, violela e violoncello, pelos professores R. Tatti, E. Ronchini e M. Niederberger; de peças de canto de Oswald, Miguez e Nepomuceno, cantadas por Mlle. Maria Isabel de Verney Campello, primeiro premio e professora do Instituto e da primeira audição da Sonata, op. 35, em mi maior para piano e violino, de H. Oswald, executada pelo autor e pelo professor Ricardo Tatti.

Expulsão de estrangeiros

Uma defesa do seu projecto

O Sr. Adolpho Gordo, defendeu, hoje, na Camara, o projecto que altera algumas disposições da vigente lei de expulsão de estrangeiros.

O deputado, paulista, que foi ouvido com attenção por um grande numero de collegas, combateu todas as modificações apresentadas em emendas ou em substitutivo ao projecto, argumentando com disposição do direito internacional e as de nosso direito—constitucional e civil.

O orador finalisa declarando protestar vehementemente contra a affirmação dos contraditores do projecto de que elle vem attingir aos estrangeiros que vivem entre nós como se todos os estrangeiros que estão no Brasil fossem gatunos, anarchistas, captens de perturbadores profissionaes da ordem publica.

Não! Não combate o projecto nem os estrangeiros que se acham entre nós, nem os que procuram o nosso paiz, dos quaes tanto necessitamos para a nossa evolução economica e social, para o desenvolvimento do paiz sob todos os pontos de vista,—industrial, agricola, commercial, do povoamento do solo e do aproveitamento de todas as nossas riquezas naturaes.

Um paiz que não póde expulsar os elementos estrangeiros que perturbam a sua ordem intensa, é a expressão final do orador, e um paiz fallido no conceito das nações.

Em seguida foi encerrada a discussão do projecto.

Inaugurou-se á tarde, na sala dos despachos do palacio do Cattete, o retrato a esmalte do barão do Rio Branco.

SPORT

JOCKEY-CLUB

Com magnifico programma a velha sociedade sportiva realisa amanhã mais uma de suas boas reuniões.

O "classico Consolação" serve de base á reunião, para a qual damos os seguintes palpites:

Eros---Zola
Ruth---Vestal
Senado---Galleno
Bandido---Yayá
Odalisca---Humaytá
Hebréa---Carmita
Caliban---Bien Aimée
Werther---Cylline
Mylord---Breva.

Club de Natação e Regatas

Festejando mais um anniversario de fundação este glorioso club nautico realisa amanhã o Campeonato annual de Natação e uma excellente festa sportiva.

COMMUNICADOS

"A BRAZILEIRA"

Grande Venda Annual

Saldos explendidos com descontos de 20 a 40 %.

Descontos de 10 a 20 % em todos os artigos cataloga dos ou não, inclusive as mais recentes novidades para a presente estação.

Innumeros lotes de artigos, cujos preços constituem verdadeiras surprezas.

Azevedo Alves, Carvalho & Cia.

Participam aos seus amigos e freguezes que mudaram o seu estabelecimneto de UNIFORMES MILITARES da Rua Nova do Ouvidor n. 29 para a

Rua do Carmo n. 53

Au Carnaval de Venise

A mais importante secção de roupas feitas para homens e *restaurios para meninos.*

Confecções de perfeito acabamento. Rogamos verificar em nossos preços.

RUA DO OUVIDOR 136

LOTERIA FEDERAL

Resumo dos premios da Loteria da Capital Federal, plano 231, extrahida hoje:

21844	50:000$000
59654	5:000$000
33286	4:000$000
17765	2:000$000
41243	1:000$000
24720	1:000$000
55992	1:000$000

Premios de 500$000

3 612	22212	54401
30957	17364	42056

O BICHO

Resultado de hoje:

Antigo	844	Cavallo
Moderno	221	Cabra
Rio	081	Touro
Salteado		Pavão

Lambary

A melhor agua mineral natural

Recommendada pelos senhores medicos para o ***Figado, Rins, Estomago, Insomnias, gastralgias***, etc. etc.

A' VENDA EM TODA A PARTE—DEPOSITO GERAL:

32 - RUA MUNICIPAL - 32

Telephone, 337—Caixa do Correio 1.103

Entre todos os remedios para a ***Dor de Cabeça*** não tem nenhum que se possa comparar com a

Cura de Stearns.

Ella cura em poucos minutos não só a Dôr de Cabeça, mas tambem as Nevralgias, Enxaquecas, o Rheumatismo e a menstruação dolorosa.

Não acceitem outra que não seja de "*Stearns*".

A' venda nas principaes pharmacias e drogarias.

Agente Geral: *Ernesto Schoene.*

Caixa postal 322, Rio de Janeiro.

A prestações Mobilias artisticas de fino gosto. Entrega immediata. SALAS de visitas e de jantar.

Dormitorios e escriptorios.

The Red Star Company

Uruguayana 82

Telephone 3937

DELETTREZ

o perfume predilecto é o

« Bonheur d'Aimer »

Systema AMERICANO **Villaça** É O MELHOR QUE EXISTE

Deposito: Rua 7 de Setembro, 79

Venda de fim de anno

20 % De desconto em todas as joias, prataria e relogios, faz

Izidoro Marx

Representante da Ourivesaria Christofle

138, OUVIDOR, 138

O SAL de VITTEL

E' aconselhado pelos medicos de todo o mundo como tratamento de rheumatismo, gotta, e em geral todas as affecções arthriticas.

ANTIMIGRANINA

O melhor remedio para o estomago. Facilita a digestão, evita asias, dyspepsias, enxaquecas, etc.

Aviso ao publico

A conhecida "Casa das Fazendas Pretas", Avenida Central 141-143, communica a seus freguezes que por motivo de obras de augmento e melhoramentos nos seus armazens resolveu fazer uma reducção de **30 %** no custo das mercadorias expostas á venda.

O publico carioca sabe que a marcação dos preços dos artigos da "Casa das Fazendas Pretas" é sempre regularmente feita, honestamente feita, com ligeira porcentagem de lucro sobre o custo e despesas dessa mercadoria. Nada mais.

Assim sendo, uma reducção de **30 %** nesse preço é uma real e grande reducção.

Além das obras que se vão fazer nos armazens, em breve terá a "Casa das Fazendas Pretas" o novo sortimento que está sendo adquirido em Paris pelo chefe da casa o Sr. Pedro de Sequeira Queiroz.

Como vêm os leitores trata-se de uma reducção real, uma verdadeira liquidação de Stock.

NOTA...Para clareza declaramos que não fazem essa reducção nos artigos de catalogo da secção de luto, cujos preços reduzidissimos não permittem alteração.

Dr. Caetano da Silva

Molestias do pulmão. R. Uruguayana 35—Das 3 ás 4.

Vinho do Rio Grande (colonia de Caxias 25 gs. (tinto) 10$; branco, 18$, devolvendo o vasilhame. Aguas mineraes, vinhos finos, Bordeaux e outros e cerveja Hanseatica.
Entrega a domicilio--Telephone 698.
27, PRAÇA TIRADENTES

Rouquidão? Asthma? BROMIL

Carvão economico
«SMALL COAL»

E' o unico apropriado aos fogões de casas de familia; ACCENDE RAPIDAMENTE, NÃO FAZ FUMAÇA NÃO DEIXA FULIGEM, NEM ESTRAGA OS FOGÕES.

Entrega immediata a domicilio
Rua General Camara n. 49.—Telephone n. 250
Unicos depositarios: **Pacheco Moreira & C.**

GARAGE RIO BRANCO

83—Avenida Gomes Freire-Telephone 99 Central
Autos de Luxo, para passeios, casamento e baptisado.

A SAUDE DA MULHER: Para irregularidades menstruaes e suspensão.

CASA HEIM
Telephone 800
Casa especial de conservas e Salchicha RESTAURANT A' La CARTE
R a da Assembléa,117
RIO DE JANEIRO

Rotisserie Sportman

Cozinha de 1ª ordem Franceza e Italiana
LUXO E CONFORTO
Rua da Assembléa, n. 115
Telephone 1,463
RIO DE JANEIRO

A SAUDE DA MULHER: Para hemorrhagias e incommodos uterinos.

VENDE-SE

um AUTOMOVEL para 2 logares (barata) autor francez, em perfeito estado, com pouco uso, pintado de novo. Ver e tratar com FRANCISCO VILMAR.
Avenida Rio Branco, Benedictinos N. 1

CARTÕES DE FELICITAÇÕES
Preços baratissimos—Papelaria Ideal, rua 7 de Setembro 163.

TERNOS
A
35$ - 40$ - 45$
NA
Alfaiataria dos Operarios
Rua Marechal Floriano 77

Para que vossos filhos sejam robustos e bem constituidos é preciso fazel-os tomar a Calceose durante o crescimento.

A Calceose da casa J. Boillot & C. de Paris acha-se á venda nas principaes drogarias.

Tosse? Coqueluche?-Bromil.

Cartões postaes e folhinhas por atacado e a varejo
AVENIDA PASSOS, 99

Ureformina Precioso antiseptico do apparelho urinario. Diuretico suave e certo especifico da insufficiencia renal. Preventivo da uremia. Drogaria Giffoni. 1º de Março, 17

Dr. Auiar Moreira -- Especialista do Hospital da Beneficencia Portugueza. Doenças da pelle e syphilis.—44 Assembléa, 3 horas.

Charutos Rey Fabrosa, 3 por 1$000

Chama-se a attenção dos consumidores para as innumeras imitações que diariamente apparecem no mercado.

BEIJOS E ABRAÇOS
mimosos cigarros em palha seda, a venda nas principaes charutarias.

LEQUES E BOLSAS

Variado e lindo sortimento. Preços reduzidos. A Gomes, Travessa S. Francisco 38 (em baixo do Club dos Fenianos). Telephone 2.459.

Clinica de molestias de senhoras
DO
Dr. Octavio de Andrade

Evita a gravidez por indicação scientifica, sem operação e sem prejudicar o organismo. Cura radical das hemorrhagias uterinas, corrimentos, suspensão, etc. sem operação e sem dor. Cons. rua S. José n. 80 de 1 ás 4. Residencia rua Costa Bastos 16. Telephone 5.067. Consultas gratis. Pagamento em prestações.

A Faculdade de Medicina vae ter um excellente Instituto Radiologico

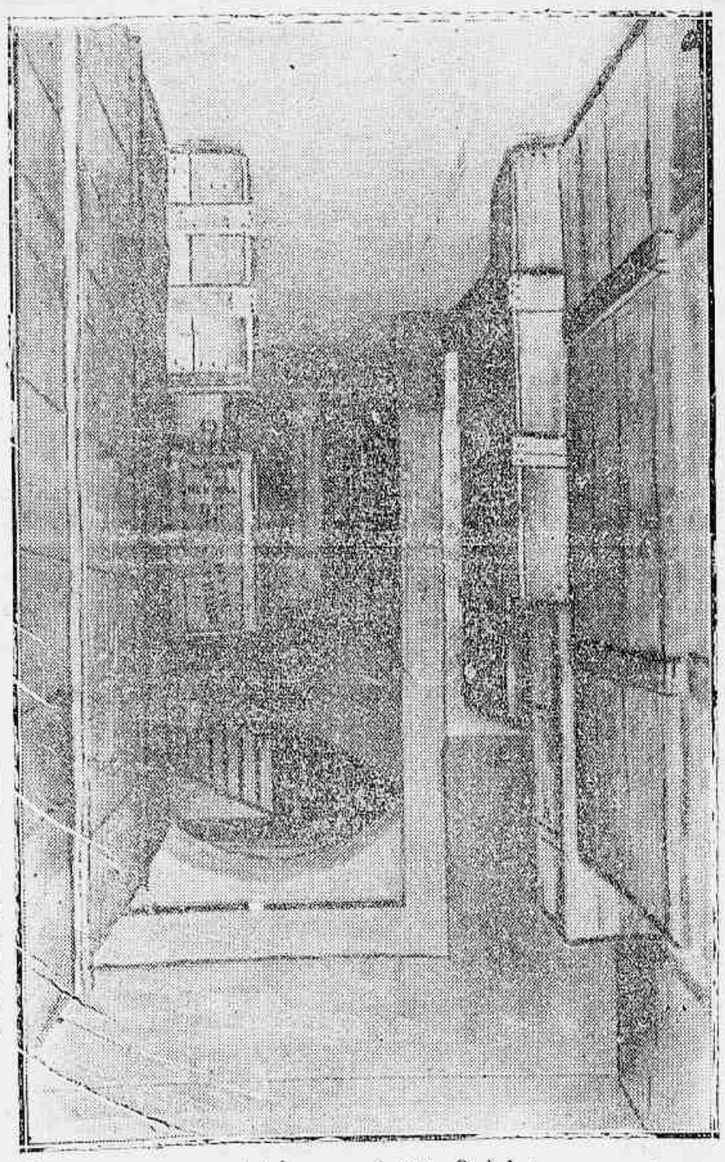

As caixas com o material para o Instituto Radiologico e que estão empilhadas no corredor da Faculdade

Já chegou da Europa todo o material encommendado pelo Sr. Dr. Duque Estrada para a installação do Instituto Radiologico, util melhoramento com que vae ser dotada a Faculdade de Medicina.

Entre o instrumental adquirido, figura o «Electrocardiographo», que é um apparelho muito moderno e destinado á prestar á clinica os mais importantes serviços, registando os phenomenos electricos produzidos pelo coração, de modo a serem fornecidos esclarecimentos preciosos sobre o funccionamento intimo desse orgão, facilitando assim o diagnostico das cardiopathias.

E' um methodo de investigação clinica, que está na ordem do dia, e que permitte registar, á distancia, os graphicos das variações da contractilidade cardiaca.

E' um apparelho que póde funccionar ligando o laboratorio á enfermaria por uma linha analoga a dos telegraphos e telephones. Além deste apparelho, modernissimo, o Sr. Dr. Duque Estrada, director do Instituto Radiologico, vae dispôr de uma installação completa e aperfeiçoada na especialidade.

Com esse material veiu uma pequena caixa, remettida pela casa Garffe, contendo 67 clichés e figuras demonstrativas dos apparelhos fornecidos á Faculdade.

Esses clichés vieram por emprestimo e dirigidos ao Sr. Dr. Telelo Dodsworth, que os pediu e que ficou responsavel pela sua conservação e restituição.

O SAL de VITTEL

Cura todas as affecções causadas pelas lithiasis: areias, colicas hepaticas e nephriticas, etc., porque dissolve e faz escoar pela orina todos os calculos organicos.

Blusas

mais 2.000 blusas que a "Casa do Ouro" 169 Ouvidor recebeu em casa, pongée, organdy, nanzuck e cambraia de linho finissimo, os modelos mais novos, typos para vender como reclame. Bustos de 40 a 56. Preços sem exemplo.

A campanha sanitaria no Brasil

Um livro precioso

Em companhia do Dr. Carlos Seidl, director geral da Saude Publica, esteve hoje no Ministerio do Interior, o Dr. Theophilo Torres, que foi apresentar ao Dr. Rivadavia Corrêa o original do seu livro «La campagne sanitaire au Brésil».

Tivemos ensejo de folhear o volume e sobre elle podemos dar algumas informações aos nossos leitores.

E' um livro de propaganda, cuja idéa conforme nol-o diz o seu autor na introducção, surgiu com a visita feita pelo professor Samuel Pozzi aos nossos serviços de Saude Publica.

Tal interesse manifestou por todos os detalhes aquelle professor, indagando minuciosamente e fazendo o seu secretario tomar notas de tudo o que via, que o Dr. Theophilo Torres offereceu-lhe, para facilitar-lhe a tarefa, fornecer os dados necessarios para o Dr. Pozzi realisar a conferencia que dizia pretender fazer em Paris assim que chegasse, sobre os nossos serviços sanitarios.

Conhecedor de todas as particularidades dos serviços, o Dr. Theophilo Torres, que é um dos mais antigos delegados de Saude, facilmente organisou os dados promettidos. Mas, uma vez colligidos estes, julgou opportuno e da maior utilidade para os interesses do nosso paiz escrever em francez, a lingua vulgarisada a por excellencia, um livro que servisse não só para o Dr. Pozzi como tambem para qualquer estrangeiro formar uma idéa precisa sobre a nossa organisação sanitaria e os triumphos alcançados por ella entre nós.

Terminado o livro, um exemplar original foi enviado ao Dr. Pozzi, em Paris, e outro foi entregue hoje, como dissemos, ao Sr. ministro do Interior.

O autor dividiu o trabalho em duas partes: Na primeira, trata das epidemias que nos flagellavam, a febre amarella, a peste, a variola, o paludismo e a tuberculose. Mostra como cada uma dellas evoluiu nesta capital e como, pela acção das autoridades sanitarias, decinaram, desapparecendo totalmente as exoticas. Excepção feita da tuberculose, todas soffreram o benefico influxo da organisação de 1904.

Quanto a esta, o autor apresenta as razões por que não foi efficaz a acção da Directoria da Saude Publica.

Toda esta primeira parte é comprovada por mappas e graphicos demonstrativos das asserções contidas no texto assim como pelos topicos do Regulamento Sanitario referentes a cada uma das molestias.

Na segunda parte são descriptas todas as repartições e dependencias da Directoria de Saude Publica, os processos empregados na execução dos serviços, sendo essas explicações acompanhadas de photographias e gravuras que dão uma idéa perfeita dos mesmos.

O texto começa por um esboço sobre a individualidade scientifica do Dr. Oswaldo Cruz, e por um ligeiro estudo sobre a evolução das leis sanitarias no Brasil, desde a proclamação da Republica até hoje.

O ultimo capitulo é dedicado ao Museu de Hygiene, trazendo a descripção completa do que existe ali exposto, acompanhada de photographias das diversas salas do mesmo.

O volume consta de 168 paginas, das quaes 102 de texto.

A leitura deste livro será sem duvida de resultados magnificos para a propaganda do Brasil na Europa e uma vez impresso e largamente distribuido, contribuirá para levantar os nossos creditos nos paizes estrangeiros.

De novo as contas do gaz

Longe de attender definitivamente ás reclamações do publico contra o augmento das contas de gaz, a companhia Light tomou providencias aleatorias, deixou passar algum tempo e voltou a cobrar dos seus clientes preços fabulosos.

As queixas que nos têm chegado são já em grande numero e a proporção em que o augmento é feito parece indicar que não se trata de um acaso, mas do proposito de arrancar maior somma aos consumidores.

Um exemplo, entre muitos, é o das contas cobradas ao nosso companheiro Arthur Carmo, residente á rua Santo Henrique n. 50. As quantias que lhe têm sido exigidas ultimamente são as seguintes:

Julho	88360
Agosto	98070
Setembro	128700
Outubro	128960
Novembro	168810

Nesse ultimo mez o lançador foi a casa do Sr. Carmo, examinou o relogio e, declarando que este havia marcado «muito pouco», lançou o consumo «calculado» arbitrariamente em 168810. De modo que si assim o entendesse, esse lançador podia arbitrar a divida em cincoenta ou cem mil réis...

DA PLATEA

Interesses theatraes

Direitos de autores

A actriz Cinira Polonio, que além de actriz é tambem escriptora de genero para o theatro popular, enviou-nos uma carta de cumprimentos pela ultima nota que publicámos sobre a questão ultimamente suscitada dos direitos a serem cobrados pelos autores theatraes.

O que se está fazendo actualmente não passa duma vergonhosa exploração. Basta dizer que a producção de peças para os theatros por sessões já não chega para a procura que têm.

Sendo assim é facil aos autores firmarem desde já um systema de pagamento de accôrdo com a época e com os lucros que as emprezas do genero têm.

Naturalmente esse movimento dependerá apenas da boa vontade de todos para solucionar uma situação que necessita de correctivo. Ora esse movimento só terá uma garantia segura pela união e pela unidade de vistas.

Cinira Polonia, a popular «divette» do São José, lembra, na carta que nos remetteu a fundação do Centro de Autores.

A idéa é pratica e é facil de realisar-se. Mas quererão os autores formar a nova sociedade de resistencia contra a sordida exploração que os suffoca?

Acreditamos que sim.

PRIMEIRAS

«Amor de Principes», no Recreio

A companhia Juvenil obteve hontem mais uma noite de successo com representação da querida opereta «Amor de Principes».

O theatro quasi repleto applaudiu com enthusiasmo os pequenos interpretes da musica de Edmond Fysler, especialmente Lucia Castalai, no papel da princeza Natalia, Gambini intelligentissima, no papel do principe de Pansenia (em travesti); Dora Theor, no papel de Kati; Gamba, no papel de Franz; Mario de Dominices e Italo Caila.

Os scenarios muito bons, rico guarda roupa, magnifico conjuncto e uma marcação excellente.

Orchestra e coros, como sempre, estiveram á altura da companhia.

Hoje repete-se «Amor de Principes».

O conde de Luxemburgo»

Com enthusiasticos applausos de uma animada concurreacia, deu-nos hontem o Polytheama o «Conde de Luxemburgo» pela troupe que com tanto successo debutou no Chantecler.

As Sras. Ismenia Matheos e Coltrita, como sempre receberam muitas palmas, havendo a ultima que bisar o duetto da valsa do 2º acto com o artista Soller, O tenor Luiz Paschoal, recebido pela platéa com uma salva de palmas, recebeu tambem muitos applausos durante toda a soirée.

«O beliscão», no São José

O autor da burleta que foi hontem á scena no theatro S. José, Sr. Ittatiaya de Mattos, fez de um incidente, uma peça engraçada. Infelizmente o autor pensou pelo «espirito» da época, no segundo acto, em que Cambrone entra triumphalmente para os nossos proscenios.

Póde ser engraçado, mas é chocante, e o actor Alfredo Silva, que tem a veia do exaggero, excedeu-se na indicação da mal cheirosa graça...

Entretanto «O beliscão» está bem musicado, tem scenarios muito apropriados e um desempenho excellente, especialmente por parte de Cinira Polonio, no papel de viuva Luiza, e do actor Torres, no papel de capitão Lucrecio.

Cinira Polonio foi saudada, pelas galerias, com muitas flores e com uns versos distribuidos em avulso e enaltecendo a actriz Cinira como a organisadora do theatro popular e como autora da burleta «Nas zonas», que está em ensaios no Rio Branco.

O S. José, certamente, tem no «O beliscão» peça para muitas noites.

NOVIDADES

A opereta, no Polytheama

A companhia que está trabalhando no Polytheama leva para a proxima semana a opereta «A viuva alegre». Essa companhia tem feito no popular theatro um successo definitivo.

A festa do «Janjão»

Foi brilhante a festa artistica realisada hontem no Rio Branco, pelo actor J. Silveira, o «Janjão» da revista «O carnaval».

As tres sessões do «O carnaval» foram muito concorridas e o actor Silveira muitissimo applaudido, tendo recebido numerosos presentes e varias «corbeilles» de flores.

O novo quadro feito por João Claudio para a revista «O carnaval», e em que entraram o actor Lopes e a actriz Adelaide Silveira, agradou francamente, fazendo aquelles dois artistas um novo e assignalavel successo.

Uma festa

O actor portuguez Sr. Victorino Fonseca, que realisa a 21 do corrente a sua festa artistica no Club Waldemar, á rua Francisco Muratori, veio entregar-nos vinte bilhetes, do valor de cinco mil réis cada um, para serem vendidos em beneficio do Aero Club Brasileiro.

Esses cartões estão no nosso escriptorio á disposição do publico que os quizer adquirir.

Fatima

Deve estréar a 20 do corrente, no theatro Lyrico, a companhia dirigida pela transformista Fatima Miris.

Uma festa no Apollo

E' no proximo dia 19 que se realisa no theatro Apollo uma festa interessantissima. Os actores Manoel Mattos e Carlos Abreu fazem a récita.

Isto quer dizer que o publico vae encher o Apollo, porque, de mais a mais, o espectaculo é inteiro. E' inteiro e é escolhido. Será representado um original de Candido de Castro — «Calvario de Nuvens», a peça «A fuga de Mme. Caramen», a opereta «O Fadeo», e a revista em um acto «Cine-Vivant», original de Herminia Matteos.

Um campeonato de maxixe

O Sr. Armando Rego, o feliz autor de varias revistas populares, entre as quaes está — «Como é o tempero», prepara para a noite de 27 do corrente, no Apollo, a sua festa artistica.

Para esse espectaculo o Sr. Armando Rego está organisando um pro gramma excepcional. O espectaculo será inteiro, sendo representado um trabalho original do autor — «A viuva alegre em familia», além da revista «Como é o tempero» e de um numero de garantido successo — um campeonato de maxixe, julgado por juizes competentes.

O empresario Loureiro

Deve seguir a 25 do corrente para a Europa, a bordo do «Asturias», o empresario José Loureiro, director dos theatros Recreio, Apollo e S. Pedro.

O café concerto

O Palace-Theatre, que agora tem todas as noites um cuidadoso programma, teve hontem nada menos de quatro excellentes estreas, em trapezio volante, em equilibrismo e em cançonetas. Só em cançonetas vae ter o Palace dous numeros novos de sensação que serão os de Ida Dargity e os de Blanche Neros.

ESPECTACULOS

Para hoje

Recreio, a opereta «Amor de Principes»; Polytheama, a opereta «O conde de Luxemburgo»; Apollo, por sessões, a revista «Como é o tempero»; S. Pedro, por sessões, a revista «Não se impressione»; S. José, por sessões, a burleta «O beliscão»; Maizon Moderne, por sessões, as zarzuelas «Molinos de viento», «Republica del amor» e «La tempranica», Rio Branco, por sessões, a revista «O carnaval»; Palace Theatre, variado; Pavilhão, Internacional, variado; Circo Spinelli, variado.

Os parasitas do Thesouro

A FISCALISAÇÃO DAS REPARTIÇÕES DE FAZENDA

«Sr. redactor da A NOITE.

Por decreto n. 9.268 de 30 de dezembro do anno passado, resolveu o Sr. Dr. Francisco Salles, ministro da Fazenda, crear uma classe de empregados publicos, destinada exclusivamente a fiscalisação das repartições de Fazenda.

Expedido o respectivo regulamento, cujas disposições contraditorias attingem ás raias da immoralidade, pois que estabeleceu um funccionario com um ajudante (!), percebendo bons ordenados, somente para ler os relatorios dos outros empregados, lavrou o Sr. Dr. Francisco Salles as nomeações de dez inspectores de Fazenda, com o pingue vencimento, cada um, de doze contos de réis annuaes e mais uma diaria de doze mil réis, quando em viagem.

Não se trata de uma novidade na administração publica, pois já tendo existido uma classe de inspectores de Fazenda, foi ella ha poucos annos extincta, por ter ficado provada a sua inutilidade para a boa marcha dos serviços publicos, cuja fiscalisação póde ser mais conveniente e economicamente feita por funccionarios da confiança do ministro, de competencia e probidade reconhecidas.

Uma vez, porém, restabelecida que foi a classe dos inspectores de Fazenda, era de esperar que as nomeações recahissem em pessoal nas condições de desempenhar com vantagem as funcções de um cargo que exige conhecimentos especiaes.

Assim, porém, não succedeu, e, com surpresa geral, foram nomeadas pessoas que nunca viram um livro de escripturação de cofre de orphãos, nem um despacho aduaneiro.

Desses nomeados, conforme consta, alguns continuam a conservar os empregos que anteriormente tinham em companhias de navegação, em bancos, etc., outros nada fazem senão presidirem mesas eleitoraes no Estado de Minas.

O facto é, que nomeados ha mezes, nenhuma repartição foi por elles até agora fiscalisada, mas o Thesouro continua a pagar-lhes pontualmente os vencimentos como se muito trabalhassem

Não sendo folgada a situação financeira do paiz, estão entretanto os cofres publicos soffrendo uma sangria de cento e vinte contos por anno, inutilmente, com grande desabono da nossa administração da Fazenda.

O canhão Erhardt é superior ao Krupp

SANTIAGO, 14. (A. A.) — A commissão de artilharia declarou que os canhões Erhardt, são superiores aos canhões Krupp.

Ainda o Lloyd

Escreve-nos o Dr. Pedro Betim:

«Creneo não conhecer nem de vista o Sr. capitão tenente Ernesto Souza e Silva não sei se só por expontaneidade quixotesca ou por sermão encommendado por pessoa a quem queira agradar, arremette contra a minha humilde personalidade no interview concedido á A NOITE.

Qualquer que seja porém o motivo me é elle bem indifferente, como indifferentes me são os seus conceitos sobre a administração de que fiz parte, uma vez que não articula um só facto que a desabone.

Os serviços que prestámos e o estado em que collocámos o Lloyd, que de constantes «deficits», passou a ter «saldos» de mais de mil contos de réis em cada um dos dois ultimos annos, constam dos balanços dos nossos relatorios; e isto nos basta.

O unico fim pois, destas linhas é desmentir duas das suas asserções que me dizem particularmente respeito:

Nem é verdade que me tenha mostrado agastado com a actual administração, da qual só recebi provas de consideração, e é qual desejo o melhor exito administrativo, nem que tenha sido por ella dispensado do cargo de consultor technico.

São provas disso o officio, abaixo transcripto, em que pedi a minha exoneração após a retirada do Dr. José Carlos Rodrigues, e a carta, tambem transcripta, do general Severiano, a qual guardo agradecido como uma prova da sua gentileza e boa camaradagem em que vivemos, e que, espero, não será perturbada por essas pequenas intriguinhas.

Rio, 20 de Julho 1912. — Illms. Srs. directores do Lloyd. — Só tendo acceito o logar de consultor technico para attender ao attencioso e espontaneo convite do meu particular amigo, Dr. José Carlos Rodrigues, e reconhecendo não serem mais precisos os meus serviços, venho pedir-lhes a minha exoneração do honroso cargo, com que me distinguiu essa digna directoria.

Aproveito a opportunidade para agradecer-lhes as attenções recebidas e desejar-lhes a mais prospera e feliz administração offerecendo-lhes particularmente os meus limitados prestimos. — Pedro Betim.

Illmo. Sr. Dr Pedro Betim. — Acceitando com pezar o seu pedido de exoneração do cargo de consultor technico, que exerci junto a esta directoria, cumpro o dever de manifestar-lhe o meu sincero reconhecimento pela intelligencia, dedicação ao trabalho e boa vontade no exercicio das suas funcções.

Agradecendo-lhe o auxilio intelligente, proveitoso e competente prestado a esta Directoria no exercicio do cargo, que acaba de deixar, confesso-me summamente reconhecido e aproveito o ensejo para reiterar-lhe os protestos de minha particular estima e muita consideração — Vosso etc. — Severiano da Silva Rego, director Presidente do Lloyd Brasileiro».

Uma pretoria sobre um cinematographo

Do Sr. Dr. Solfieri de Albuquerque, escrivão, da 4.ª vara civel, recebemos a seguinte carta:

«Sr. redactor da A NOITE.

Hontem o vosso jornal censurou achar-se a 4.ª pretoria civel installada sobre um cinematographo. Realmente corremos grande risco de perdermos os nossos archivos e demais documentos importantes. Mas o andar que occupamos é magnifico. Viemos de outro mais caro e sujissimo, por cima de uma confeitaria. Quem convenceu o meu distincto collega Olympio da Silva Pereira, da mudança, fui eu, e pelo seguinte motivo—estabelecer condignamente a séde da Pretoria, que até então era um escarneo! Moveis velhos e desmantelados, e, por cumulo, encontrei o juiz despachando importantes causas e fazendo casamentos sobre uma mesa de pinho bichada, cujo forro era este jornal velho de roleta que vos envio,—quantas sentenças não foram proferidas contra jogadores sobre elle!—irrisão da sorte!

Hoje, como esforço temos confortaveis cartorios, muito ar e muita luz, a sala do juiz, talvez não tenhamos segunda dentro de poucos dias, quando completaremos a sua definitiva decoração. Todo o mobiliario é novo e adaptado ás solemnidades respectivas. A justiça, no Districto Federal dá uma renda colossal aos cofres publicos, no emtanto os seus departamentos devido ao nenhum auxilio do governo são os mais immundos e remendados. Nós, os escrivães de pretorias temos apenas 200$ mensaes para a sala do juiz, o resto do aluguel é pago á nossa custa.

E o senhor bem sabe o preço das casas do Cattete!

Só com a renda da taxa judiciaria o governo ha muito podia ter construido o «Palacio da Justiça».

A não ser o Supremo Tribunal, todas as demais dependencias do poder judiciario são verdadeiras estalagens que não impõem respeito nem inspiram confiança.

O culto exterior é tudo. Tenho observado nestes poucos mezes de officio, a maneira indifferente com que recebem o casamento civil. Ninguem quer casar no Pretorio. Têm despreso, tal o desmazelo que se nota nas sédes do juiso. Os pretores só são obrigados a irem á casa dos nubentes em extremis», no entanto todos cedem aos interessados realisando o cerimonial em suas residencias, com grande incommodo para nós e para elles, sómente para occultar a miseria que vae pelas casas da justiça!

E ainda mais, tratam ás vezes os juizes com pouco caso, quando elles estão fazendo um favor. Para evitar taes dissabores foi que resolvi de accordo com o meu collega mudarmos de casa e fazermos uma sala propria para casamentos, encaminhando os ricaços daqui de Botafogo, para a séde da Pretoria, pois estes não sabem compensar como fazem aos padres, os incommodos que nos dão pelo favor que diariamente recebem dos nossos juizes.

Quanto ao perigo de um incendio, tanto estamos sujeitos aqui como estamos de onde viemos.

Sem mais sou com consideração, Cro. Obro.—Solfieri de Albuquerque».

NO CORREIO

PROMOÇÕES EM PERSPECTIVA

Esperando-se por todo este mez novas aposentadorias no Correio, indigitam-se desde já os que devem preencher as vagas que se derem.

Assim, acham-se em evidencia para effeitos de accesso os Srs. Averne, sub-director do Trafego; Castro Alvares, secretario do Trafego; Raul Caldeira, chefe de secção.

Para primeiros e segundos officiaes chamse varios nomes, tendo porém, grande cotação para segundo o Sr. Annibal Maciel.

Este funccionario já hoje foi muito felicitado na quinta secção do Trafego, onde tem exercicio e onde desempenha importante cargo.

—Em virtude de haver sido aposentado foi hontem desligado o Sr. Manoel Continho, chefe de secção, exercendo as funcções de sub-director da contabilidade.

O Sr. Continho despediu-se gentilmente de todos os funccionarios, percorrendo todas as secções das tres sub-directorias em que se divide actualmente o Correio.

RECLAMAM...

Ao Sr. chefe de policia

Os empregados extranumerarios da Inspectoria de Vehiculos, contra o facto de até hoje, dia 14, ainda não ter sido effectuado o pagamento dos seus honorarios do mez passado.

Accrescentam esses funccionarios que estão sem recursos para subsistir, esperando que o Sr. chefe de policia autorise immediatamente o pagamento, tal as prementes necessidades de que estão sendo victimas por essa inqualificavel anomalia.

Paquetá reclama um agente municipal

Ha uma série de abusos na ilha de Paquetá. Por exemplo: os moradores vêm-se tontos, na praia dos Frades, porque os caeiros tiram a lancha para a sua industria mesmo da praia, quando a lei obriga-os a tirarem-n'a a duzentos metros de distancia.

Mas ha mais ainda — ha o abuso dos mascates que vão a Paquetá todos os domingos, vendeado os seus artigos com grave prejuizo para o commercio local. Ora a população de Paquetá não conhece nem sabe da existencia do agente da Prefeitura por aquellas paragens. Esse agente, ao que parece, nunca lá foi, nem mesmo num desses passeios dominicaes, para barca da Cantareira...

Talvez que o Sr. prefeito, conhecendo o que se passa em Paquetá, tome uma providencia e dê um pouco de garantias aos moradores e ao commercio da formosa ilha.

TELEPHONE 1.130
BENEDICTINOS 1

Endereço telegraphico: SAMCORREA

SAMPAIO CORRÊA & C.

Codigos: SITTLER, PIERON E A. B. C.

UNICOS AGENTES DE:

AMERICAN WOOD WORKING MACHINERY

ROCHESTER - NEW YORK - U. S. N. A.

Fabricantes de toda a sorte de machinas para Serraria, Carpintaria e Marcenaria

São as mais aperfeiçoadas muito solidas, e em igualdade de qualidade, as mais baratas entre as outras marcas de machinas desse genero que estão no mercado brasileiro.

THE RIO DE JANEIRO TRAMWAY LIGHT AND POWER CO. LD. está trabalhando com cinco destas machinas em suas officinas da Ponte dos Marinheiros, rua Barão de Ubá n 1a Capital, as quaes têm confirmado a gosta fama de que gosa nos Estados Un dos da America do Norte como a primeira entre as suas congeneres.

O ATLAS BRANCO

é um cimento da mais alta resistencia; não é inferior ao granito, nem ao marmore ou qualquer outra pedra de semelhante textura.

E' o ultimo acabamento para dar a uma construcção o aspecto mais attrahente que se lhe queira dar—A sua applicação é compensadora pela durabilidade que se consegue dar á obra em que figurar—E' o padrão pelo qual são aferidas as demais marcas de cimento

LAMPADA "WESTINGHOUSE"

Lampada economica de filamento metallico, brilhante e firme, alta efficiencia, longa duração, custo reduzido 75 °|. de redução no consumo em relação ás de filamento carbonico; 20 °|. no seu custo menos que as suas congeneres.

Broadway 111, Nova York; 15 de Novembro 22, S. Paulo e CANDELARIA 2-Rio de Janeiro

Mappin & Webb

CASA FUNDADA EM 1810

Presentes praticos ao alcance de todos

para NATAL e ANNO BOM

Manteigueira em Prata Princeza com vidro Rs. 25$000

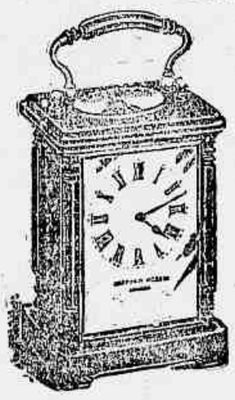

Relogio para viagem desde 23$000

Bonbonniérs em prata de lei ingleza Rs. 15$000

Todas as mercadorias estão marcadas em algarismos conhecidos

PREÇO FIXO

Serviço para chá em Prata Princeza Rs. 105$000

FABRICANTES

Joalheria
Prataria
Marrovuinaria

Só uma qualidade a mais fina

PEÇAM CATALOGOS

100 OUVIDOR 100

S. PAULO

RUA 15 DE NOVEMBRO N. 37

DYNAMOGENOL

INFALIVEL A CURA DE

Impotencia
Papitações
Hysterismo
Anemia
Falta de apetite
Insomnia
Fraqueza do peito
Flores brancas
Fraqueza geral

Gratuitamente enviaremos um lindo livro com ilustrações e notas sobre este producto.

Dirigir-se á PHARMACIA MARINHO

186 Rua Sete de Setembro, 186 — RIO DE JANEIRO

Leilão de penhores

18 de Dezembro de 1912

A. CAHEN & C.

4 RUA BARBARA DA LVARENGA 4

(22 moderno)

(ANTIGA LEOPOLDINA)

Em frente ao Instituto Nacional de Musica

Tendo de fazer leilão em 18 do corrente s 11 1|2 da manhã, de **todo o p mbaure com o prazo de 12 mezes v nidos**, previnem os Srs. mutuarios que podem resgatar ou reformar suas cautelas até a referida hora.

Esta casa não em filiaes

Veuve Louis Leib & C.

SUCCESSORES

O maior assombro

WELTE-MIGNON

Unico piano e apparelho em que ***Paderewski*** e outros grandes pianistas interpretam por meio da electricidade. BREVEMENTE teremos em Exposição. Agencias da Casa

A' RABECA DE OURO

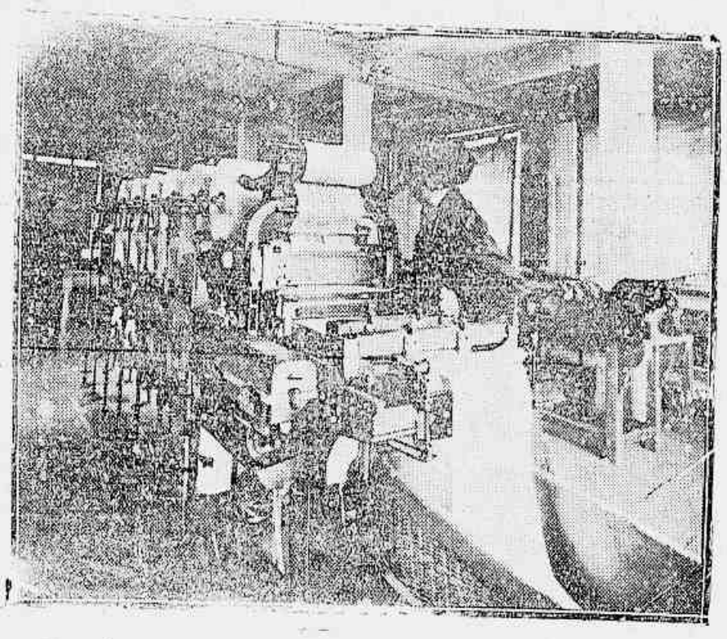

WELTE-MIGNON da Cia. M. Welte & Söhne de Freiburgin Baden "Allemanha".

F.I.R.S.T. Rolos de musicas para ANGELUS, APINOLAS e AUTOPIANOS de 88 notas são os melhores, porque são fabricados por G. Ricordi e E. Sanzogno de Milão.

ANGELUS da Wilcox & White. O Primeiro piano automatico e melhor do Mundo pois os tubos de ar são de ALLUMINIO E NÃO DE BORRACHA.

Voltem : As musicas de expressão, sentimento conforme as nuances do Artista sem que seja preciso o auxilio da pessoa que toca.

Cie. de Disques Odéon et Instruments de Musique, ancienne maison Ullmann.

ALFREDO DOS SANTOS COUCEIRO

Brevemente para facilitar : ***Cable Company.*** Envia-se catalogos...

A' Rabeca de Ouro

Grande Fabrica de Violões, Bandolins, Violinos, etc.

65, RUA DA CARIOCA, 65 (RIO DE JANEIRO)

A' Porta Larga

Maravilhosa e grande descoberta hygienica para lavagem de suas luvas.

Preços, como sempre, razoaveis, em todos os seus artigos.

L. S. Francisco de Paula, 4

RIO DE JANEIRO

LIQUIDAÇÃO DE FIM DE ANNO

Chapelaria de Londres

44 — Rua da Carioca — 44

Liquidação de todo o sortimento de chapéos para senhoras senhoritas e creanças. Enfeites de toda a especie, fôrmas etc. Chapéos para homens, em lã, palha, lebre, castor, nacionaes e estrangeiros.

Abatimentos de 20, 30 e 50 °|. até 31 de dezembro.

DELICIOSA BEBIDA

Bilz

Espumante, refrigerante, sem alcool

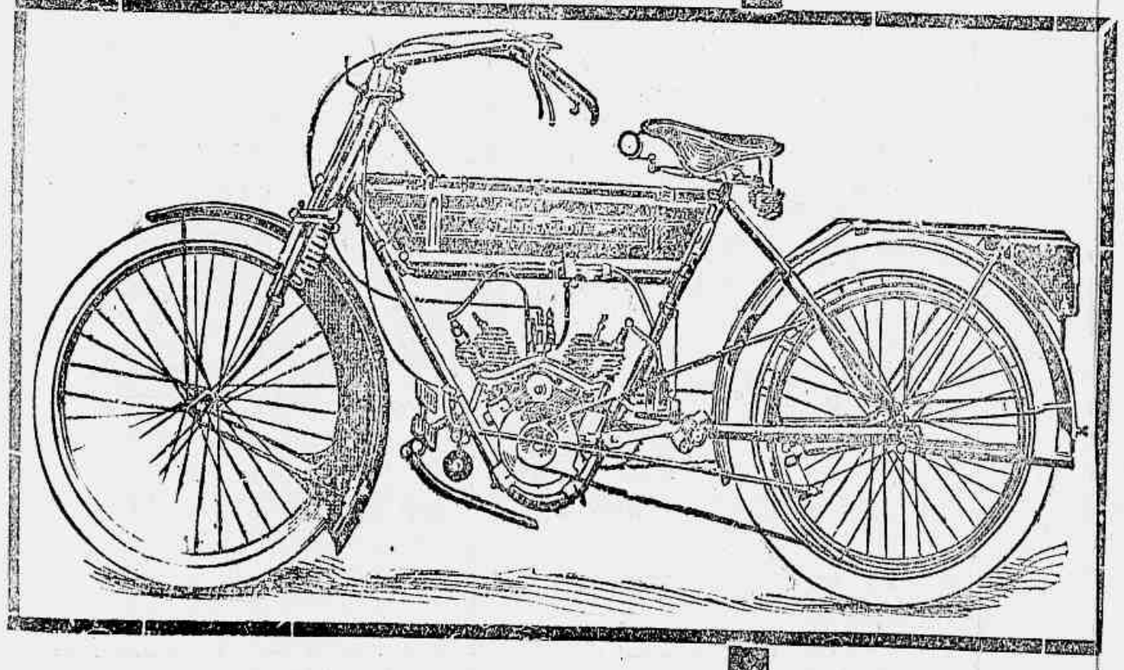

MOTOSACOCHE

A motocyclette mundial

3 H. P. — 2 CYLINDROS 2 — 3 H. P.

ALLUMAGE A MAGNETO BOSCH

A 12$800 SEMANAES

CLUBS CASA STNADARD

RIO

Leilão de Penhores

EM 20 DE DEZEMBRO

L. GONTHIER & C.

Henry & Armando successores

CASA FUNDADA EM 1867

45 - Rua Luiz de Camões - 47

Os Srs. mutuarios podem reformar ou resgatar as suas cautelas até o vespera desse dia.

ESTA' PROVADO!

Que sou puro, sou moido e estou moendo...

CAFÉ CAMARA

AVENIDA CENTRAL, 13

A

CERVEJARIA TOLLE

RUA RIACHUELO, 92—TELEPHONE 2361

recommenda as suas puras cervejas de alta fermentação, fabricadas exclusivamente com lupulo e cevada de superior qualidade, importados directamente.

Contém pouco alcool, são de paladar agradavel, muito nutritivas, o verdadeiro pão em liquido.

NÃO HA DOR DE CABEÇA.

PROVEM! PROVEM! PROVEM!

Entrega a domicilio

Marca BISMARCK BRAU (clara e leve) a 300 rs. a garrafa
» TELL'S BIER (escura) a 300 rs. »
» EXTRA STOUT (Guiness, recommendada pelos medicos mais notaveis) . . . . . a 400 rs. 1/2 »

Admittem-se mais alguns vendedores

CASA GUIMARÃES

Sempre o acreditamos. Quando pela circumstancia de entrar em obras nossa casada rua do Rosario 71, fomos forçados a mudar-nos para a rua 1° de Março, a consciencia dizia-nos bem alto que nem um sólo nossos freguezes deixaria de nos acompanhar, porque a estima mutua que sempre nos tributamos assim a obrigava a crêr. E assim foi. Hoje regressamos ao lugar onde essa estima e essas affeições se crearam e, por isso, mais convencidos estamos de que a todos lá encontraremos e onde á disposição de todos pomos os nossos bons serviços.

F. Guimarães & Irmão

RUA DO ROSARIO, 71

Tratamento radical sem (drogas) DA

Obesidade, Diabetes, Prisão do ventre, Tabes, Menstruações dolorosas, Impotencia, etc., etc. pela

REFLEXOTHERAPIA

No bem montado consultorio do dr. Romero medico pelas Faculdades de Lima, Rio e Paris

146, Avenida Central, 146

POR CIMA DO CAFE' JEREMIAS

Em toda molestia chronica na qual não se tenha tido resultado com os diversos methodos da medicina deve tratar-se com a nova descoberta chamada Reflexotherapia.

No consultorio mostram-se diversos comprobantes de varias curas já effectuadas.

Quereis almoçar bem?

Boas peixadas e boas baleiadas

Bons vinhos verde, virgens e brancos. Arroz de forno e ostras todos os dias almoço e jantar

SO NO

CAMPESTRE

Completamente refarmado

37 RUA DOS OURIVES 37

Papeis de casamento

Trata-se de papeis de casamento, civil e religioso, á rua 13 de Maio n. 40, loja.

OSCAR MACHADO

Participa a seus amigos e numerosos freguezes que acaba de retirar da Alfandega um lindo e variado sortimento escolhido a capricho, de riquissimas joias com brilhantes, perolas e pedras preciosas, artigos de prata desde a menor peça até a mais rica baixella, bronzes e objectos de arte do mais apurado gosto e proprios para presentes. Relogios para bolso e para cima de mesa, modelos inteiramente novos e muitos outros artigos que seria impossivel ennumerar. Temos em stock uma bella collecção de brilhantes diamantinos perfeitos e ricas perolas de qualquer tamanho. Chamamos a attenção dos Srs. amadores para estas preciosidades.

O bom gosto que preside sempre ás nossas escolhas é bastante conhecido dos nossos freguezes, por isso não fazemos menção. O nosso atelier de fabricação, montado como os mais modernos da Europa acha-se apto a executar qualquer trabalho por mais difficil que seja na arte de joalheria. O nosso systema de venda é por demais conhecido da nossa freguezia.

Uma visita do respeitavel publico ao nosso estabelecimento dará logar a verificar o que ha de admiravel em artigos nunca vistos nesta Capital e proprios para festas de NATAL e ANNO BOM.

Enviam-se amostras á domicilio — Para esse fim dispomos de automoveis

Telephone N. 2.367 — **101, RUA DO OUVIDOR, 103** — **Endereço telegraphico: Agemo-Rio**

Comprar na casa

RAMOS SOBRINHO & C.

é pratico e acertado... mas durante a

Grande Venda annual é prova de saber comprar!!

11, RUA DO HOSPICIO

64, RUA DO ROSARIO

Ramos Sobrinho & C.

PARA A FRENTE E' QUE SE ANDA

100 Mil Musicas em Rolo para Piano

Antes da apprehensão

Tendo a Casa Standard conhecimento de que um seu illustre collega se prepara para apprehender o seu enorme Stock de musicas para pianos automaticos e, para evitar ao "apprehensor" grandes despezas com a remoção e difficuldades de vehiculos, previne o publico e os seus freguezes que resolveu liquidar já todo o stock de musicas por por preços quasi inverosimeis

Somemte até o dia da apprehensão

Musicas perfuradas para todos os pianos automaticos

Que se vendiam por 5$, 6$, 8$, 10$ e 12$

AGORA: A 3$000 E 5$000, PREÇOS ATE' A APPREHENSÃO

Peçam catalogos e aproveitem a opportunidade

Casa Standard---93, Ouvidor, 95

RIO

Deposito geral

RUA MUNICIPAL N. 32

CAIXA POSTAL N. 1.103

Telephone, 887

LOTERIA DE S. PAULO

Extracções bi-semanaes

Depois de amanhã

20:000$000

Quinta-feira, 19 do corrente

30:000$

Bilhetes á venda em todas as casas lotericas.

AUTOMOVEL

Preço de occasião

Vende-se um, completamente novo, do fabricante americano Regal, com carrosseria moderna, lotação 7 pessoas, força 40 cavallos. Tratar com Horacio Villela, S. Pedro, 82, loaj.

Lampadas Osram

VENDEM-SE a 1$300 lampadas Osram de 10 até 50 velas, inquebraveis, legitimas e com a marca da fabrica. Quitanda, n. 54.

Esplendidos commodos

Alugam-se na Praça da Republica 114, com sahida para a rua Alfandega 380.

AINDA... E SEMPRE NA PONTA

AS CERVEJAS DA BRAHMA

São as melhores!

CIGARROS MARCA VEADO

Semilla de Havana Concurso, Habanos Faisca, Faisã, Yankee e Chics

Premiados com as mais alta recompensas em todas as exposições nacionaes e estrangeiras; são justamente por sua excellente qualidade e fino preparo os melhores e mais apreciados do Brazil, como se prova pelo consumo sempre crescente e nunca attingido por outras marcas.

E' por isso que prevenimos aos fumantes de bom gosto que tenham todo o cuidado com as constantes imitações que apparecem no mercado preparadas por invejosos que tentam enganar o publico á custa do credito da nossa afamada manufactura.

Reparar sempre que tenham a nossa marca registrada --- VEADO.

José Francisco Corrêa & C.

RUA DA ASSEMBLEA 94 E 98 - RIO DE JANEIRO

Cerveja Vienna de Petropolis

Tendo chegado ao conhecimento dos depositarios desta magnifica cerveja que individuos mal intencionados propalam perante os seus freguezes que a FABRICA DE CERVEJA BOHEMIA não fabrica mais VIENNA, vem communicar aos seus numerosos consumidores que ESSA NOTICIA E' COMPLETAMENTE FALSA E DESTITUIDA DE TODO O FUNDAMENTO. Esses propagandistas de hontem, detractores inconscientes de hoje, serão chamados a contas para que de futuro a lição lhes aproveite.

OS DEPOSITARIOS DA CERVIJA VIENNA scientificam aos seus bons amigos e freguezes que ao contrario do que allegam esses individuos de baixos sentimentos---A FABRICA DE CERVEJA BOHEMIA ESTA' EM FRANCO PROGRESSO ACHANDO-SE DESDE JA' HABILITADA A FORNECER NA PRAÇA DO RIO ATE' 20 MIL GARRAFAS DIARIAMENTE.

Tendo providenciado junto á direção da Estrada de Ferro Leopoldina, obtiveram o transporte de grandes quantidades e garrafas diarias. ASSIM. PODEM GARANTIR A ENTREGA IMMEDIATA DA CERVEJA VIENNA A'S CASAS DE TODA A SUA NUMEROSA FREGUEZA.

A CERVEJA VIENNA DE PETROPOLIS é a mais SAUDAVEL, LEVE E AGRADAVEL devido á PUREZA DAS AGUAS DE NASCENTES PROPRIAS EXISTENTES NAS ALTEROSAS SERRAS DE PETROPOLIS.

A' venda em toda aparte — garrafa 500 réis

Loterias da Capital Federal

Companhia de Loterias Nacionaes do Brasil

Depois de amanhã

215-144

16:000$000

Por 1$600

SABBADO, 21 DO CORRENTE

Grande e extraordinaria Loteria do Natal

229-2

500:000$000

Por 34$000 em quadragesimos

Em 15 de fevereiro de 1913, deverá ser extraida uma nova loteria pelo systema de urnas e espheras, composta de 6.000 bilhetes a 110$000 cada um, já incluindo o sello de consumo, divididos em quintos, a 22$, e quadragesimos, a 2$800, com o premio maior de 200:000$000. Para essa loteria recebe, desde já, a agencia geral dos Srs. Nazareth & C., pedidos de qualquer numero certo, só acceitando porem, a encommenda para bilhetes inteiros.

Os pedidos de bilhetes do interior devem ser acompanhados de mais 500 reis para o porte do correio, e dirigidos aos agentes geraes.

Aos Noivos

Enxovaes para Noivas desde 40$000

Só quem vende é a Casa Especial de Enxovaes para Casamentos

"Ao Paraiso das Andorinhas"

AVENIDA PASSOS N. 109

Festas! Festas! Festas!

Apparencia e valor

Utilidade e elegancia

O uso dos presentes de Natal está hoje vulgarisado. Mas para que dessa pratica retirem satisfação reciproca offertantes e brindados, é necessario que nos brindes haja requisitos muito difficeis de reunir num só objecto: VALOR E APPARENCIA alliados a UTILIDADE E ELEGANCIA.

No fazermos a nossa escolha deste anno foi esse o pensamento que nos serviu de guia, e o resultado é a seguinte lista que submettemos á consideração da nossa freguezia:

SERVIÇOS DE LAVATORIOS, metal-prata, 8 peças ricamente decoradas e de elegantes modelos, desde	220$000	ta, ricamente lavrados, forrados de pellucia, artigo delicado	65$000
PENDULAS elephante, bronze artistico, artigo novidade	38$000	BANDEJAS de metal-prata, feitios muito originaes, desde	14$000
ARGOLAS para guarda-napo, prata de lei, com estojo	4$000	ARGOLAS de prata de lei, com vistas em esmalte, em estojo	15$000
MACHINAS PARA FAZER CAFE' metal-prata e crystal, artigo americano	32$000	BOLSAS para senhoras, metal-prata, composição inalteravel e duradoura, desde	22$000
COPOS de metal-prata, ricamente lavrados	9$000	Riquissimos TINTEIROS de metal-prata, com figuras allegoricas, desde	65$000
COPOS DE PRATA de lei burilada com gosto, em elegante estojo	25$000	Jogos completos de ARTIGOS PARA TOILETTE, metal-prata, 14 peças nitidamente lavradas, em estojo, desde	30$000
PORTA-VASOS, modelos de inteira novidade, em metal-prata, grande sortimento, desde	40$000	BOMBONNIERES, metal-prata, a	16$000
CASTIÇAES de metal-prata, estylo Renascença, jogo com estojo, 3$ sem estojo	24$000	ESPELHOS biseauté, metal-prata, desde	20$000
PORTA-JOIAS, metal-prata, ricamente lavrados, forrados de pellucia, artigo delicado	65$000	Grande sortimento de JARRAS de metal-prata e crystal, desde	15$000

Temos tambem á disposição do publico um grande sortimento de artigos de outro genero a preços convidativos:—*Blusas, bengalas, guarda-chuva, brinquedos, gravatas, leques, sombrinhas, tapetes, carteiras, biombos, écharpes, etc.*

PARA FESTAS COMPRAR NO

PARC ROYAL

THEATRO RECREIO

Empreza Theatral—Direcção José Loureiro

Grande Companhia Juvenil Cittá di Roma -- Direcção dos Irmãos Billaud.

HOJE HOJE

Extraordinario successo!

Récitos *chics*.

AMOR — DE — Principes

Amanhã—«Matinée» ás 2 horas. A seguir — MANOBRAS DE OUTOMNO, nova por esta companhia no Rio.

Entrada geral 1$000

PALACE THEATRE

(South American Tour)

HOJE SABBADO, 14 de dezembro HOJE

A's 9 horas em ponto

GRANDIOSO ESPECTACULO

THE 4 ARRIGONES -- Trapezio volant.

LES PERSOLS—Equilibristas.

BLANCHE NERA -- Cantora italo-franco.

IDA DARGILY--Cantora franco-italiana.

Hall and Earle

LES GIRONES

Andrée Albert

Lange Dahlia

Julio Villar

ETC. ETC. ETC,

Amanhã, domingo, 15 -- Grandiosa «matinée» familiar pela primeira vez em «matinée» -- LOS ARRIGONIS nos seus vôos ecoam LOS PEROLS em cima

---

EMPRESA PASCHOAL SEGRETO

Espectaculos por sessões—Preços de cinema

HOJE - Sabbado, 14 de dezembro - HOJE

NO THEATRO S. JOSE'

Companhia nacional de que faz parte a distincta actriz brasileira CINIRA POLONIO—Direcção scenica do actor Domingos Braga. Maestro director da orchestra, José Nunes.

A mais completa victoria do theatro popular

A's 7,ás 8 3/4 e ás 10 1/2 da noite

Subirá á scena pelas 1ª, 2ª e 3ª vezes, subirá a hilariante burleta em tres actos

O BELISCÃO

Extraordinario successo de Cinira Polonio, na Vinvinha, e Alfredo Silva, no subdelegado Farinha.

Espirito fino!

RIR! RIR! RIR!

Grandioso entremeté final

Amanhã—O BELISCÃO.

NO THEATRO MAISON MODERNE

Companhia hespanhola de zarzuelas de Pabo Lopez

Espectaculos familiares

TRES SESSÕES

A's 7, 8 3/4 e 11 1/2 horas da noite

1ª sessão

MOLINOS DE VIENTO

2ª sessão

La Republica del Amor

3ª sessão

LA TEMPRANICA

Toma parte a graciosa tiple Elena Parad.

As Exmas familias poderão entrar tambem pela rua Espirito Santo.

SUCCESSO INCOMPARAVEL

THEATRO S. PEDRO

Empresa Moraes & C.

Direcção—José Loureiro

ESPECTCULOS POR SESSÕES

Grande companhia de operetas, magicas e revistas. Direcção musical dos maestros Luz Junior e Luiz Moreira.

Hoje A's 7 3/4 e 9 3/4 **Hoje**

SUCCESSO INCOMPARAVEL

A representação da revista de costumes nacionaes, original de Carlos Bittencourt e Cardoso de Menezes, musica de Luz Junior

Não se impressione!

Successo de gargalhadas

Magnifico desempenho por toda a companhia.

Amanhã — «Matinée» ás 2 1/2. A' noite, ás 7 1/2 e 9 1/2

Não se impressione!

Em ensaios—A revista NAS HORAS DE ESTALAR!

Preços [illegible]

CINEMA THEATRO RIO BRANCO

Empresa William & C.—Avenida Gomes Freire 13 a 21.

HOJE -- Sabbado, 14 de dezembro-- HOJE

3ª Sessões -- A's 7.30, 9 e 10.30--sessões

A famosa revista de João Claudio

O Carnaval

O popularissimo Brandão continúa a desempenhar o papel de Jacinthio, pelo mesmo creado na primitiva

O 1º baritono brasileiro Luiz de Freitas cantará a aria do «Ernanie».

Os Tenentes do Diabo, Fenianos e Democraticos, pelas actrizes Beatriz Martins, Leonor Peres e Leontine Vigna.

O papel de FOLIA é, pela 1ª vez desempenhado pela applaudida atriz Mercedes Villa. O de Filina continúa a cargo da atriz Elisa Campos. Silveira continúa na sua creação. O Janjão. Tomam parte toda a companhia e o disciplinado corpo de côros.

A seguir —o REI TROLOLO' do Dr. Luiz de Castro, que sobe á scena quarta-feira, 18 do corrente.

Amanhã — MATINEE' ás 2 1/2 da tarde

THEATRO APOLLO

Empreza Theatral Fluminense Direcção — JOSE' LOUREIRO

Espectaculos por sessões

HOJE HOJE

A's 7 3/4 e 9 3/4

9ª e 10ª representações da revista fantastica em tres actos nove quadros e tres apotheoses, original de A. Rego, com musica de Luz Junior:

Como é o tempero ?...

Tomam parte os artistas: Zazá Soares, E. Mendes, Ema de Souza, B. Mattos, Tina Valle, H. Mattos, M. Amelia, Guilhermina Rocha, Olympio Nogueira, João de Deus, E. Vieira, Salles Ribeiro, Raul Soares; Fil acto de Carvalho, L. Ribeiro, M. Brandão, etc.

SUCCESSO INDISCUTIVEL

18—coristas senhoras—35 numeros de musica! Luxuoso guarda-roupa. Scenarios novos e deslumbrantes! Amanhã domingo — Em *matinée* e á noite, *Como é o tempero ?...*

Entradas permanentes — PREÇOS DE CINEMA